JETS COMICS

ベルセルク

18

三浦建太郎

JETS COMICS

ベルセルク

18

三浦建太郎

白泉社

716

ISBN4-592-13716-7

9784592137160

C9979 ¥505E

1929979005054

定価 本体505円+税

雑誌44317-55

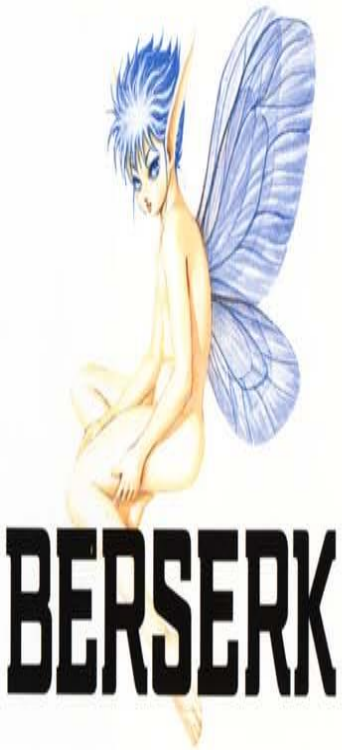

BERSERK

白泉社

DISFRUTA LA LECTURA!!

No somos traductores, somos difusores

VISITANOS EN:

www.facebook.com/AbsorbiendoMangas
www.absorbiendomangas.blogspot.mx

Y enterate de nuestras actualizaciones

JETS COMICS

ベルセルク⑱

三浦建太郎

<133>

LA CELEBRACIÓN DEL NACIMIENTO (CONDENACIÓN) - EL CUERPO DE EXPLORACIÓN DE LOS KUSHAN (PARTE 1) -

GIGANTE ESTÚPIDO ...
¿QUIERES MORIR JOVEN? ASI NO TE CONVERTIRAS EN UN ASQUEROSO ADULTO COMO NOSOTROS, ¿EH, FRENTUDO?
¿ESA ES LA FORMA DE HABLAR DE UN LADRONCITO?
BASTARD.
...
ESO
...
.....
...ES LO QUE ME GUSTARÍA DECIRLE, PERO LO GUARDARÉ EN MI CORAZÓN.
QUÉ BIEN, HAY VINO TAMBIÉN.
¡COMIDA!
.....
NO HAGAS CASO A COSAS SIN IMPORTANCIA, TOMA.
YO TAMPOCO QUIERO MORIR ANTES DE CONOCER A UNA MUJER.
EH, TE ESCUCHE IDIOTA.
ドサ..
AL VER TODA LA COMIDA QUE HAY AQUÍ, SE NOTA QUE LA GENTE DEL PUEBLO HUYO MUY ASUSTADA.
Y TODO GRACIAS A LOS KUSHAN.

ES LA COMIDA QUE CONSEGUÍ A COSTA DE MI VIDA ESQUIVANDO A LOS KUSHAN. AL MENOS DISFRÚTENLA.
OK, OK...
UHG...
BUENO, BUENO. PERO VETE DE UNA VEZ...
¿ESTÁ BUENO?
SE, PERO NO HAY NADA PARA TI.
MOCOSO... QUÉ HAS HE... ¡¡UH!!
MUY ÚTIL... CLARO, FUE CARO.
¡¡O... OYE, QUÉ PASA?!
!?
JE JE JE JE
UNOS ESTÚPIDOS GRANDOTES COMO USTEDES NUNCA ME PODRÁN TOMAR EL PELO.
MI COMIDA ESTA AQUÍ.

¡¡TE VOY A ROMPER LA CABEZA!!
YOU, FUCKIN' KID!!
MY NAME IS ISHIDORO.
REMEMBER

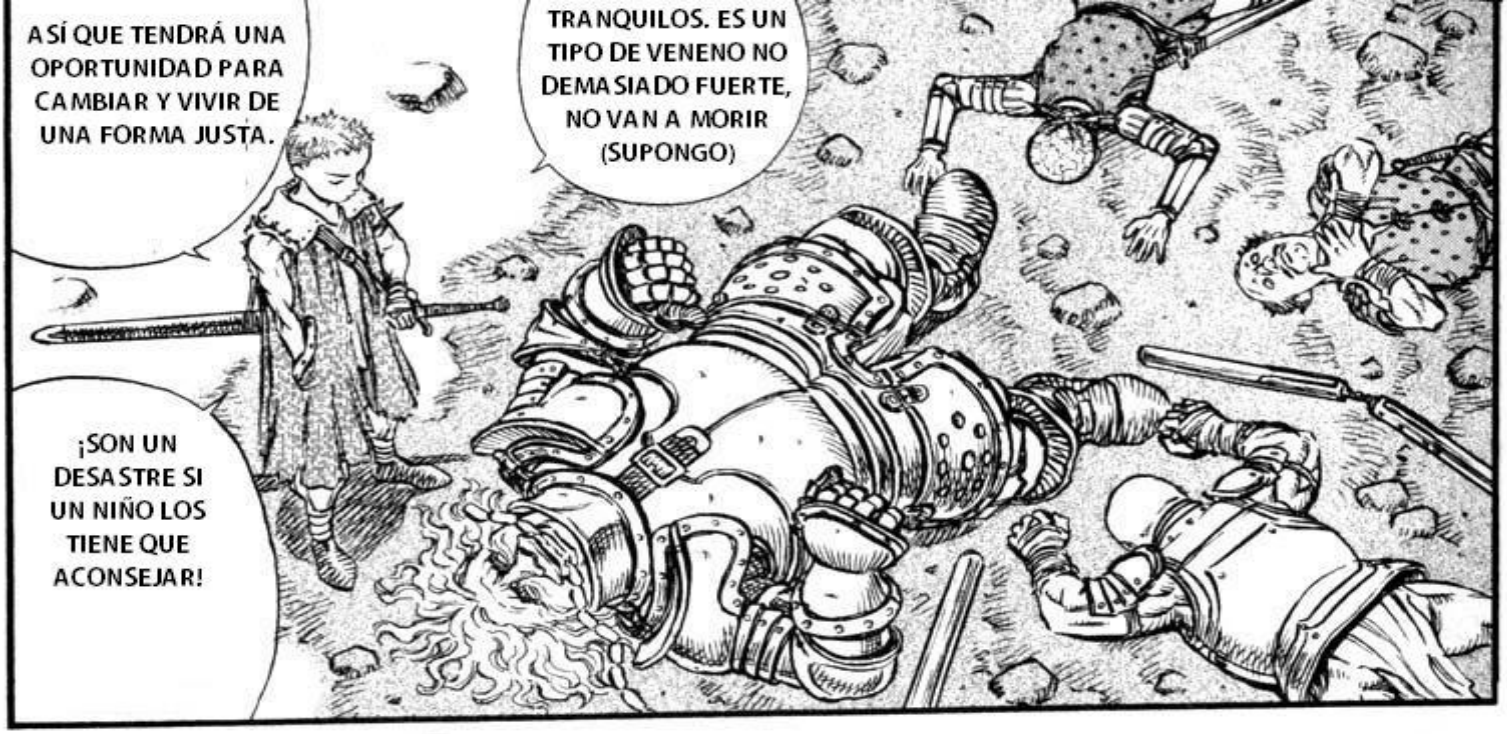
ASÍ QUE TENDRÁ UNA OPORTUNIDAD PARA CAMBIAR Y VIVIR DE UNA FORMA JUSTA.
TRANQUILOS. ES UN TIPO DE VENENO NO DEMASIADO FUERTE, NO VAN A MORIR (SUPONGO)
¡SON UN DESASTRE SI UN NIÑO LOS TIENE QUE ACONSEJAR!

¡¿QUÉ HA PASADO?!
...¿¿SERÁ ALGÚN ENEMIGO?!
TODOS ESTÁN EN EL SUELO.

アディオス
CHAU...

ESTO ES PARA LLORAR...
うわーん! ごわっかだよぉ!!

¡¡NO SABÍA QUE ESTUVIERAN SUS COLEGAS!!
OH, MY GOD!!

!!¿QUÉ PASA AQUÍ?!!
TRANQUILIZATE, TRANQUILO, PIENSA...
¿QUIÉN ES ESTE NIÑO...?
¿ES DE LOS KUSHAN?

QUÉ MAL...
N... NO... FUE ESTE NIÑO...
¡¡HAN VENIDO DEL EJÉRCITO DE LOS KUSHAN Y...!!
¡¡FUERON LOS KUSHAN!!
¡¿CÓMO?!
IDIOTS.
¡¡NO TENEMOS TIEMPO PARA SEGUIR CHARLANDO!!
PERO, ¿DÓNDE ESTÁN?
¡¡TE... TENEMOS QUE IRNOS DE AQUÍ AHORA!!
ADEMÁS, LOS QUE ESTÁN EN EL SUELO NO TIENEN NINGUN CORTE DE ESPADA...
HAY ALGO EXTRAÑO. DIJISTE QUE VINIERON LOS KUSHAN, ¿NO? PERO NO ESCUCHAMOS EL RUIDO DE LOS CABALLOS NI DE SUS CASCOS...
WAIT, KID.
.....
Y OTRA COSA...

AH... ES... PORQUE SOY UN NIÑO...
¿QUÉ PASA CONTIGO? ¿CÓMO ES QUE HAS SOBREVIVIDO DEL ATAQUE DE LOS KUSHAN?
¿Y DÓNDE ESTÁN?
A LOS KUSHAN NO LES IMPORTAN LOS NIÑOS Y LAS MUJERES.
.....
EHH...
QUÉ MAL, QUÉ LÍO, ME MATARAN...
MIENTRAS ESTÁN DISTRAIDOS SALDRÉ CORRIENDO CON TODA MI FUERZA Y...
¡A... AHÍ ESTÁN!!
¡EH?

¡¡NOS RODEARON!!
¡¡SON DEL CUERPO DE EXPLORACIÓN DE LOS KUSHAN!!
KUSHAN !!
OH, MY GOD!!
!¿E... EN SERIO?!
¡¡MIERDA, VAMOS A LUCHAR!!
¡¡QUI... QUIEREN MATARNOS!!
¡¡HU... HUYAMOS!!
¡DEMASIADO TARDE!

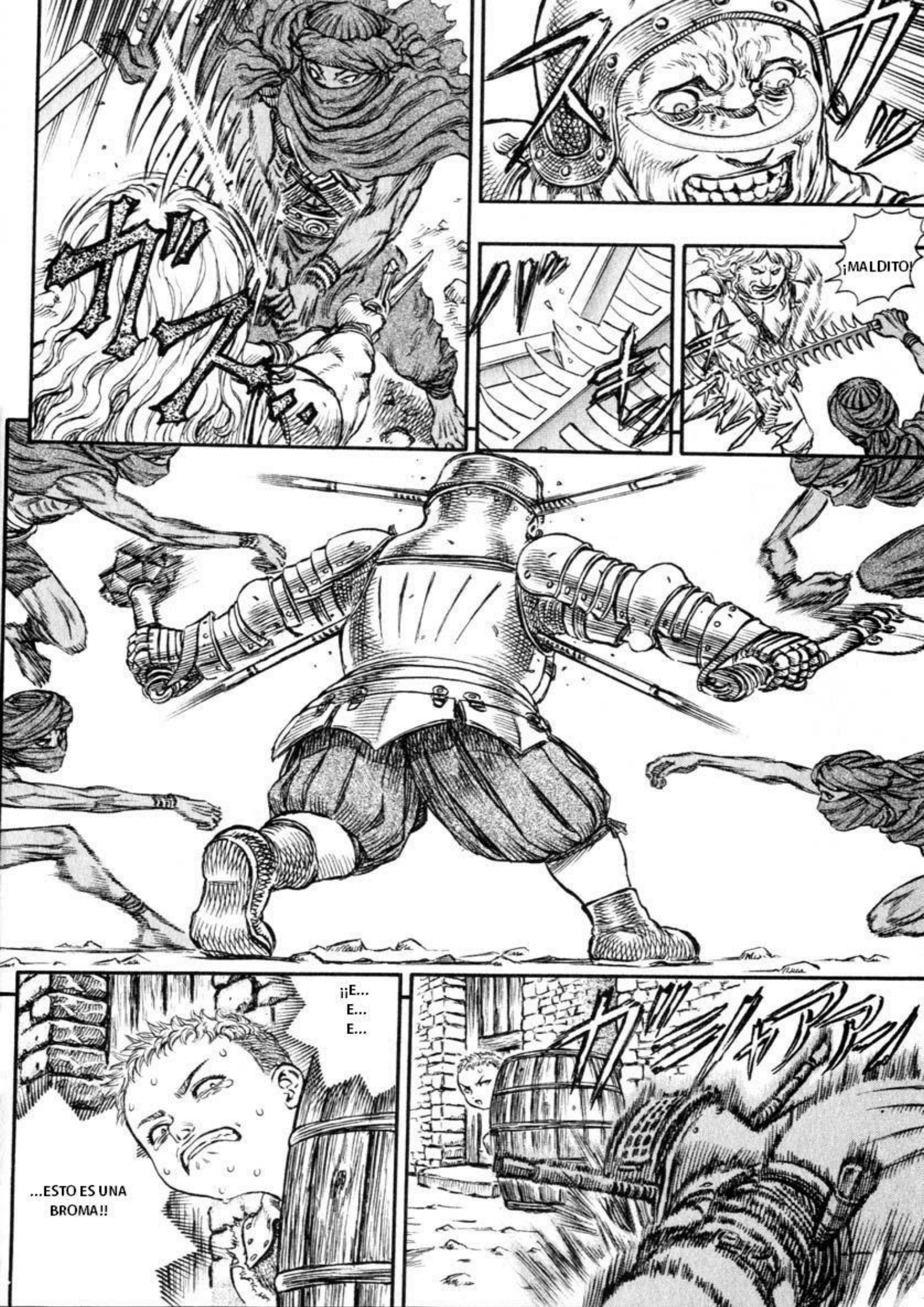
¡MALDITO!
¡¡E...
E...
E...
...ESTO ES UNA BROMA!!

¡¡EN SOLO UN INSTANTE!!

FUERON ASESINADOS...

ガチャ
ガチャ
ゴゴゴゴ…

ガ
チャ
ガ
チャ

¡¡VIENE CAMINANDO PARA ACA!!
¡¿QU... QUIÉN DIABLOS ES?!

……
ヒソ
ヒソ

チャ
チャ

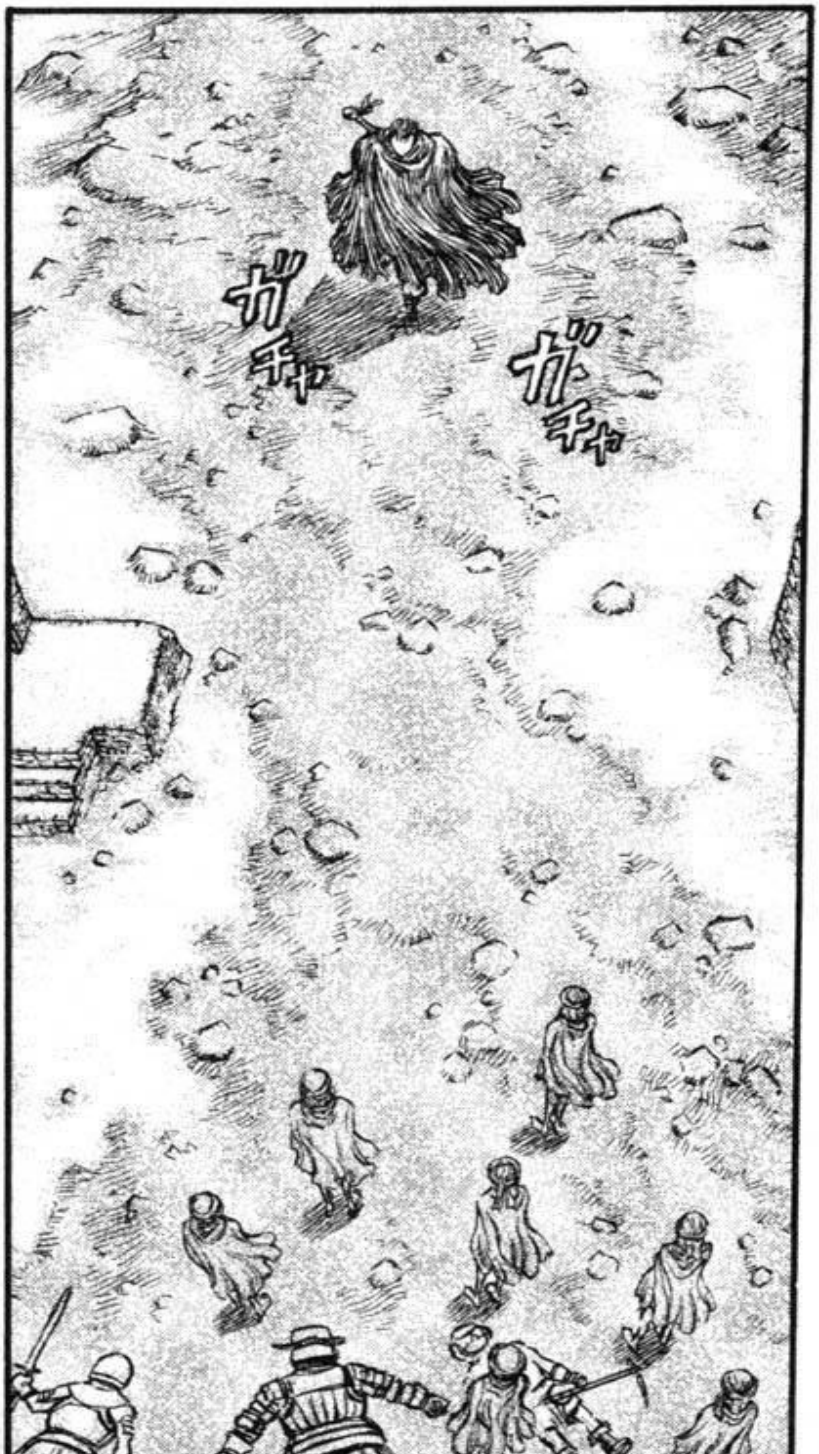
ガ
チャ
ガ
チャ

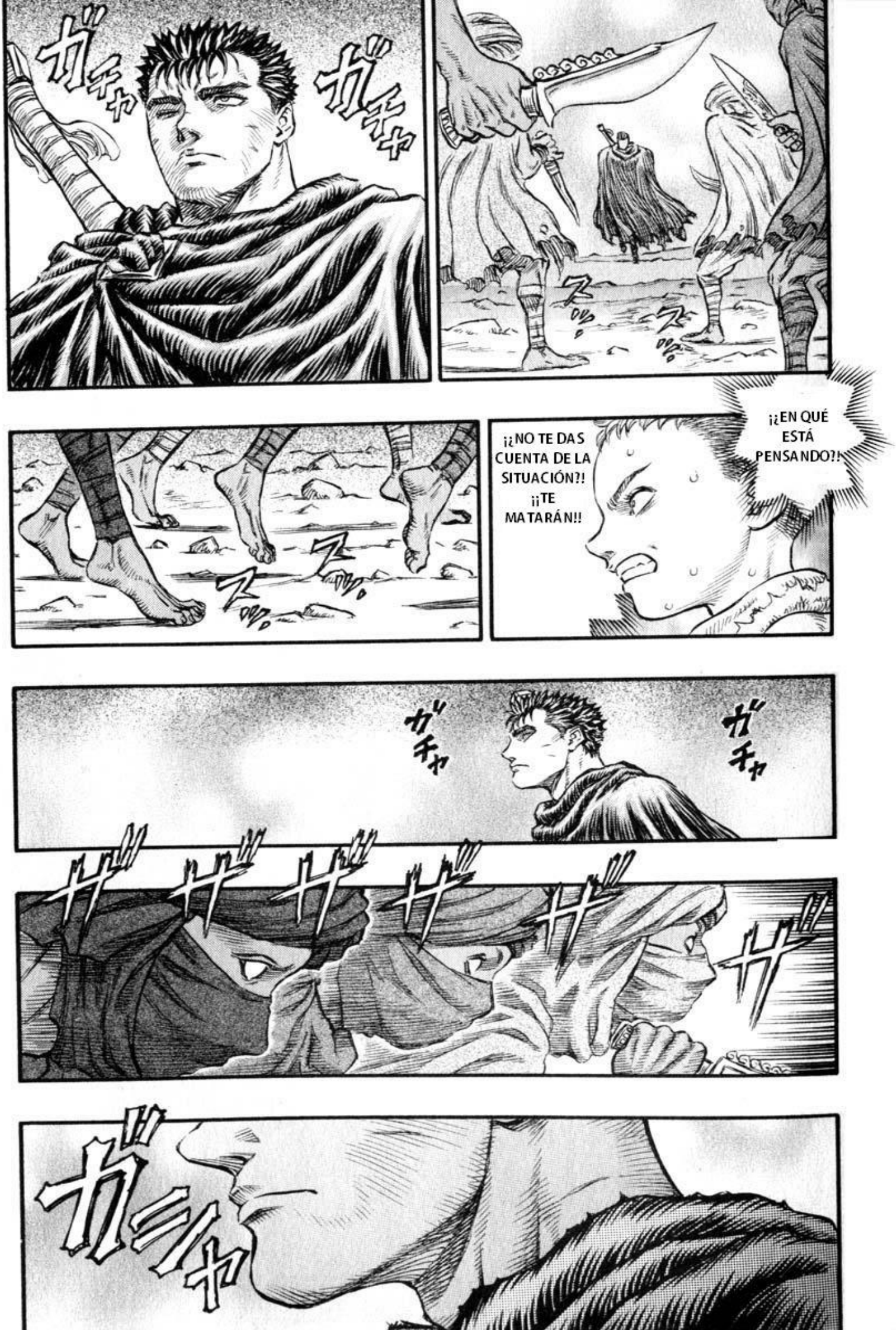
ガチャ
ガチャ
¡¿EN QUÉ ESTÁ PENSANDO?!
¡¿NO TE DAS CUENTA DE LA SITUACIÓN?!
¡¡TE MATARÁN!!
ガチャ
ガチャ
ガガガガガガガ
ガシャ

<134>

LA CELEBRACIÓN DEL NACIMIENTO (CONDENACIÓN) - EL CUERPO DE EXPLORACIÓN DE LOS KUSHAN (PARTE 2)

BERSERK

ドチャ
グシャ
ドチャ

NO ESPERABA PROBAR MI NUEVA ESPADA TAN PRONTO.

...CON UN SOLO MOVIMIENTO...!!
¡¡ACABO CON ESOS MONSTRUOSOS KUSHAN...
A SWORD !?
¡¡¿QU... QU... QUÉ ES ESO?! ¡¿QUÉ ES ESO TAN ENORME?!
ABRAN PASO, TENGO PRISA.
¿QUIÉN MIERDA SON?
¡¡NO SABE NADA!!
ASÍ QUE NO RESPONDEN.
ESTE TIPO ES UN ARMA...
¡UN BRAZO DE HIERRO...!
EH, FRENTUDO.

COMO SON LOS NIÑOS EH...
¡BAJA LA CABEZA Y QUÉDATE QUIETO!
.....
!!?

¡QUÉ MAL, LO RODEARON...!

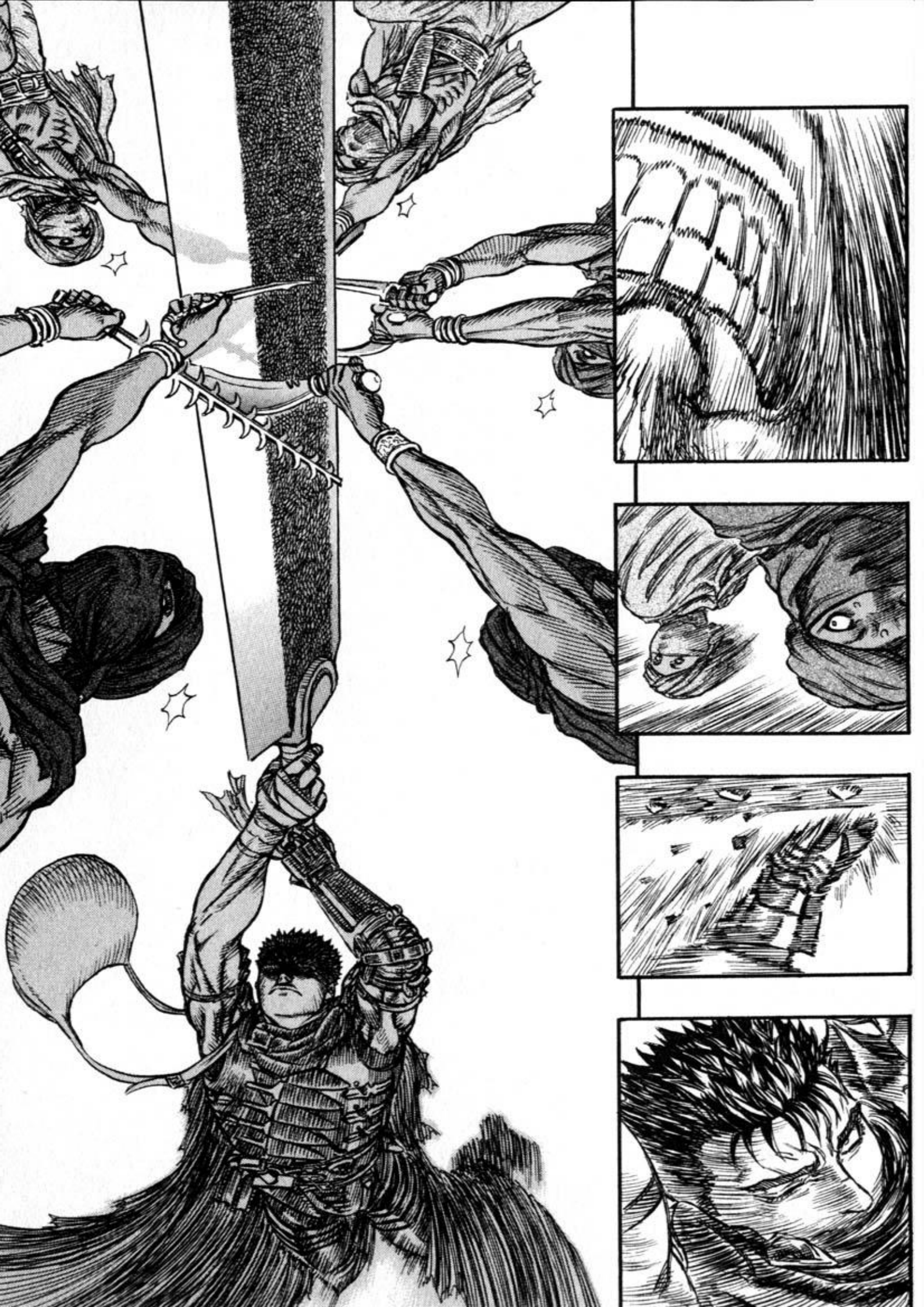

ビシャ
ビシャ
グシャ
ドチャ
ブーン!!
GOTO,
ズシ
BUEN TRABAJO...
HEY, KID.
E...
TIENES COMIDA Y VINO, ¿VERDAD?
E...
ESO SERVIRÁ COMO AGRADECIMIENTO.

¡¡¡ES INCREÍBLE!!!
PAKK, LET'S GO
ガチャ
ガチャ
E... ESPÉRAME ...
ヨタ
ヨタ
ジャラ
ジャラ
¡¿QUIÉN ES?!
QUE FORMA DE DESPERDICIAR EL TIEMPO...
チッ!
PERO, ¿QUIENES ERAN ESOS TIPOS?
ME SUENAN, PERO DE HACE MUCHO TIEMPO...

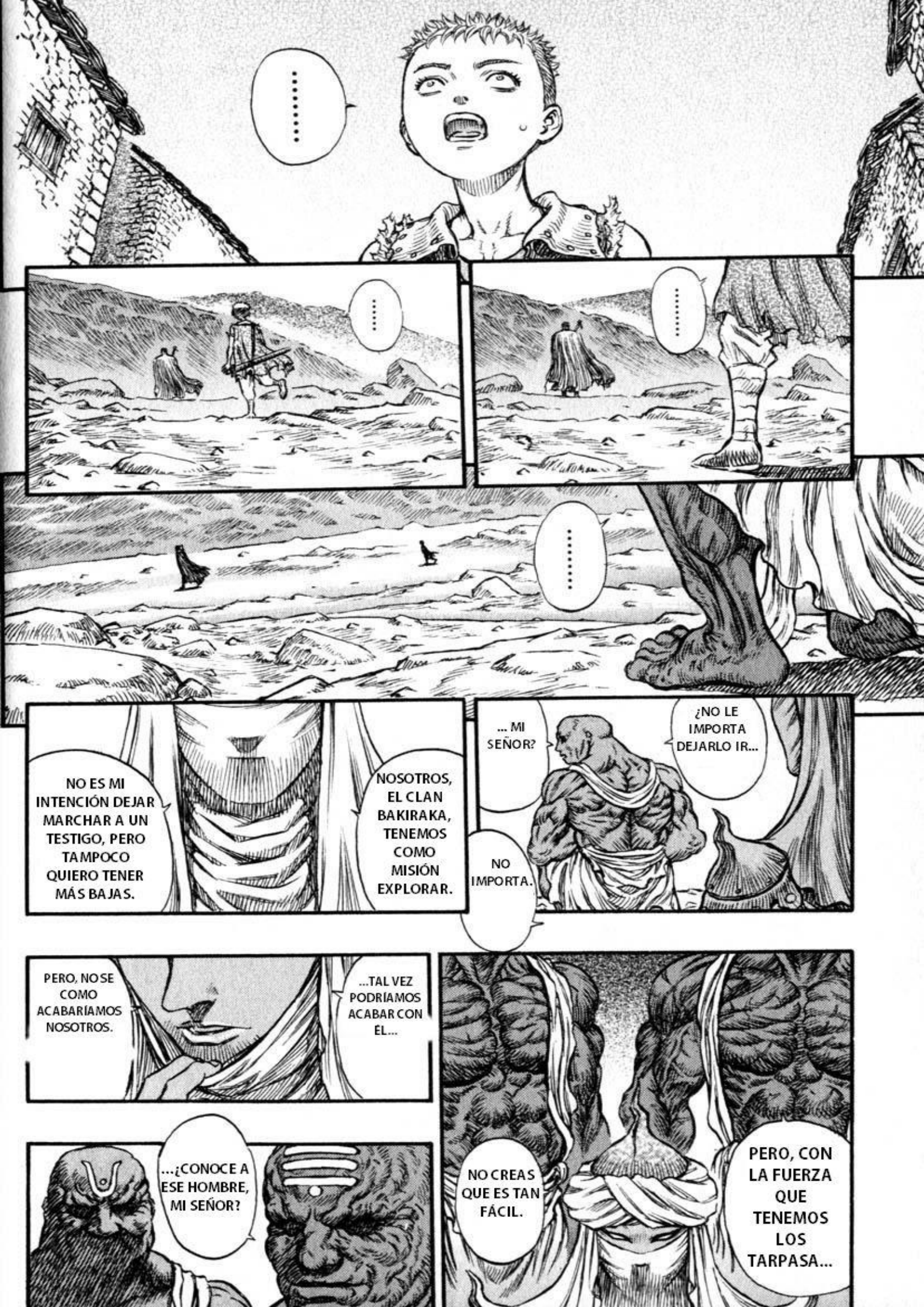
.....
.....
.....
.....
NO ES MI INTENCIÓN DEJAR MARCHAR A UN TESTIGO, PERO TAMPOCO QUIERO TENER MÁS BAJAS.
NOSOTROS, EL CLAN BAKIRAKA, TENEMOS COMO MISIÓN EXPLORAR.
... MI SEÑOR?
¿NO LE IMPORTA DEJARLO IR...
NO IMPORTA.
PERO, NO SE COMO ACABARÍAMOS NOSOTROS.
...TAL VEZ PODRÍAMOS ACABAR CON ÉL...
...¿CONOCE A ESE HOMBRE, MI SEÑOR?
NO CREAS QUE ES TAN FÁCIL.
PERO, CON LA FUERZA QUE TENEMOS LOS TARPASA...

BUENO...
ESO PASÓ...
...HACE MUCHO TIEMPO...
DE TODAS MANERAS, NUESTRA MISIÓN ES CLARA.
EXPLORAR LA TIERRA SANTA.

¡RÁPIDO!
¡RÁPIDO!
¡¡DATE PRISA!!

ゴオオオ…

<135>
LA CELEBRACIÓN DEL NACIMIENTO (CONDENACIÓN)
- LA TORRE DE LA SOMBRA (PARTE 1) -

RETRIBUTION THE BIRTH RITE TOWER OF THE SHADOW (1)

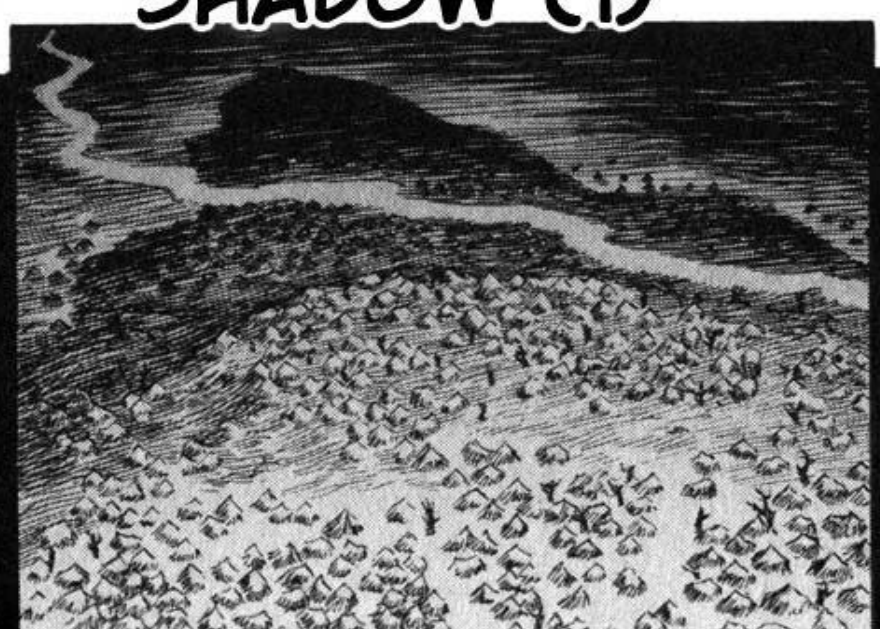

バタ
バタ
AGAIN ...
OTRA VEZ HAN ASESINADO A UN MONJE...
LOS CREYENTES DE LA HEREJÍA...
...LO HICIERON ELLOS...
DESDE AHORA LA CAZA DE HEREJES SERÁ MÁS ESTRICTA...
SH!
ビュウ・ウ・・
ウ・
ウ・・

ガラ ガラ
ガラ

!

¡¡HAY REPARTO DIARIO DE COMIDA PARA USTEDES TAMBIÉN, ¿NO?
¡¡¡IMBÉCILES, ESTAS SON OFRENDAS PARA EL MONASTERIO!!
FOOD ...
PLEASE, FOOD...

WHA... WHAT ARE YOU DOING!!
PLEASE, HAVE MERCY ...
H... HEY!
HAVE MERCY ...
ゴッ
ゴッ
¡¡NO SE NOS LLENA EL ESTÓMAGO CON ESA SOPA DE TROZOS DE VERDURAS!!
¡USTEDES SE CANSAN DE COMER TODOS LOS DÍAS, ¿NO ES ASÍ?!!
¡NOS HAN VISTO! ¡¡SON LOS CABALLEROS DE LA SANTA CADENA!!
ガガガガ
!

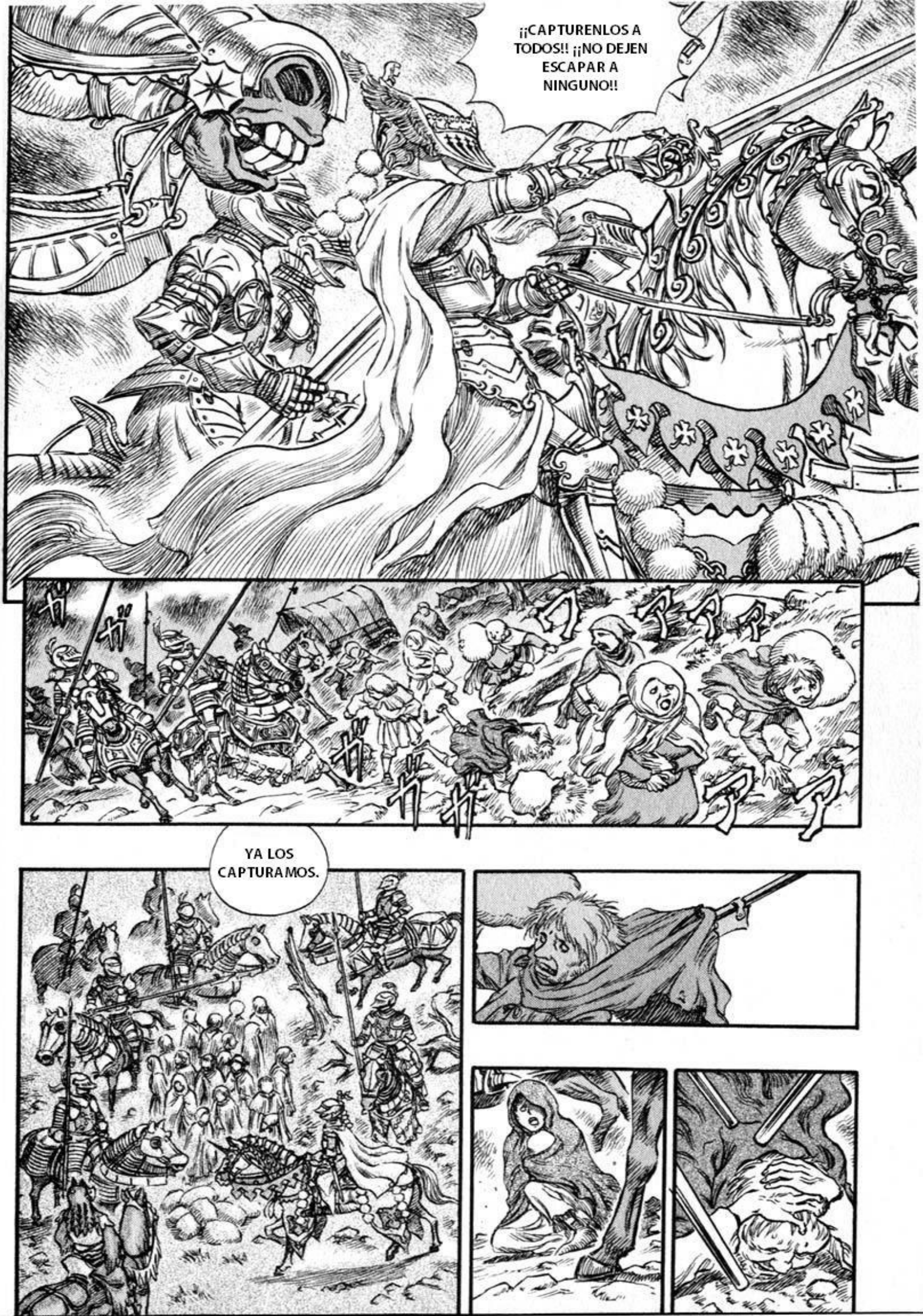
¡¡CAPTURENLOS A TODOS!! ¡¡NO DEJEN ESCAPAR A NINGUNO!!
YA LOS CAPTURAMOS.

¡¡¿NO LES DA VERGUENZA SIENDO CREYENTES?!!
¡¿CÓMO SE ATREVEN A INTENTAR ROBAR LAS OFRENDAS PARA EL MONASTERIO?!
¡¡NO SON LOS ÚNICOS QUE LO ESTÁN PASANDO MAL!!
¡¡YA HEMOS PEDIDO AL VATICANO COMIDA, MEDICINA Y OTROS MATERIALES FUNDAMENTALES !!
YA HEMOS QUEMADO CASI TODOS LOS ÁRBOLES QUE QUEDABAN EN ESTA ZONA...
Y PARA SOBREVIVIR AL INVIERNO NOS HACE FALTA MÁS LEÑA...
ES QUE TENGO UN ENFERMO...
¡EN ESTOS DÍAS ESTAMOS TOMANDO NADA MÁS QUE UNA SOPA QUE ES CASI COMO AGUA!
ASÍ NO PODREMOS AGUANTAR...
¡SE ESTÁ MURIENDO! ¡¡AHORA MISMO ÉL NECESITA LA AYUDA DE DIOS!!
¡POR FAVOR! ¡A MI NIÑO... YA NI SIQUIERA LE QUEDA FUREZA PARA MAMAR...!
¿CÓMO?

...DE ACUERDO.
ガ
ガ
!

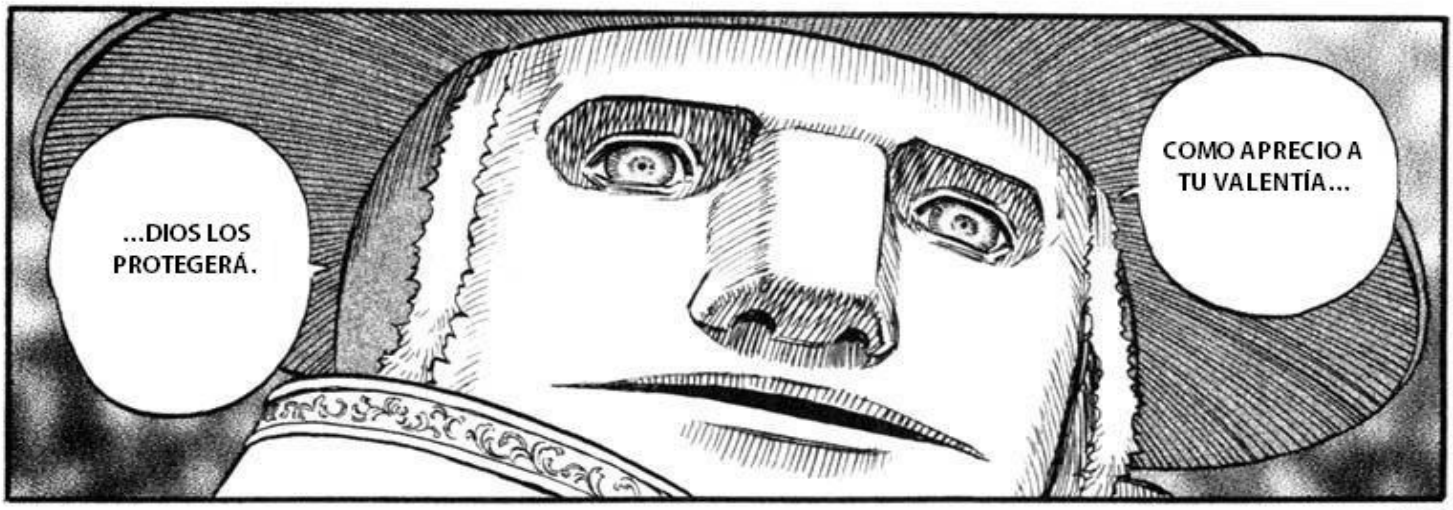
...DIOS LOS PROTEGERÁ.
COMO APRECIO A TU VALENTÍA...

...MIENTRAS UNA MADRE CAPTURADA NO CUMPLE LAS NORMAS EXPONIENDO ASÍ SU VIDA POR SU HIJO, DEBE SER OBRA DE DIOS.
PERO, HABER ESTADO PRESENTE...
POR SUPUESTO, TAMBIÉN HE PENSADO EN ESO.
...SEÑOR, ASÍ NO PODREMOS MANTENER EL ORDEN...
DEBERÍAMOS RESPETAR EL AMOR PURO DE ESTA MUJER QUE NO LE IMPORTÓ EL PELIGRO QUE CORRÍA.
HAY UN DICHO QUE DICE QUE EL AMOR SUPERA AL MIEDO.
LLÉVENLOS AL MONASTERIO.
THANK YOU!
THANK YOU!

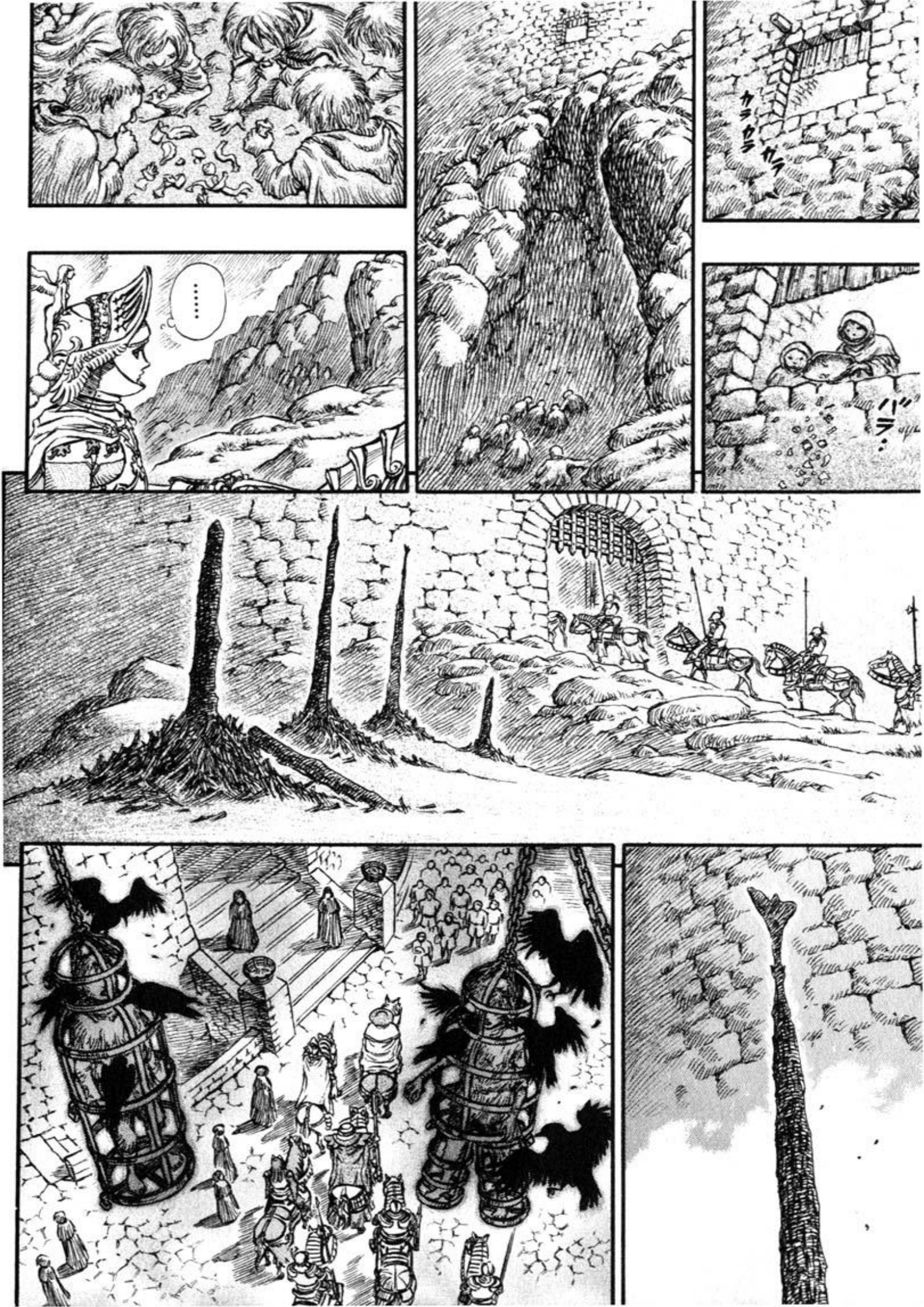
……
カラカラ
ガラ
バラ…

LLÉVENLOS ALLÍ.
TÚ VEN POR AQUÍ.
NO TE PREOCUPES, DENTRO DE POCO VOLVERÁS CON ELLOS.
...A VER.
PARECE QUE SE HA CALMADO BASTANTE.
COMIENDO ALGO NUTRITIVO Y HACIENDO REPOSO, SE RECUPERARÁ POCO A POCO.
¡...QUÉ BIEN!
TOMA.

THANK YOU...
THANK YOU!
...NO TENGO PALABRAS...
YA HE ENVIADO UNA CARTA AL VATICANO PARA PEDIR MÁS AYUDA, DENTRO DE POCO RESPONDERÁN.
TAMBIÉN PREGUNTARÉ AL SUPERIOR DE ESTE MONASTERIO SI ELLOS PUEDEN REPARTIR UN POCO DE SU COMIDA A LOS REFUGIADOS.
...SEGUÍ EL MANDATO DE DIOS.
YO SÓLO...
.....
VEN, PASA POR AQUÍ.
YO ME HAGO RESPONSABLE DE TU BEBÉ.
ALGO TE ESPERA GRACIAS A QUE ERES CREYENTE.
EH !

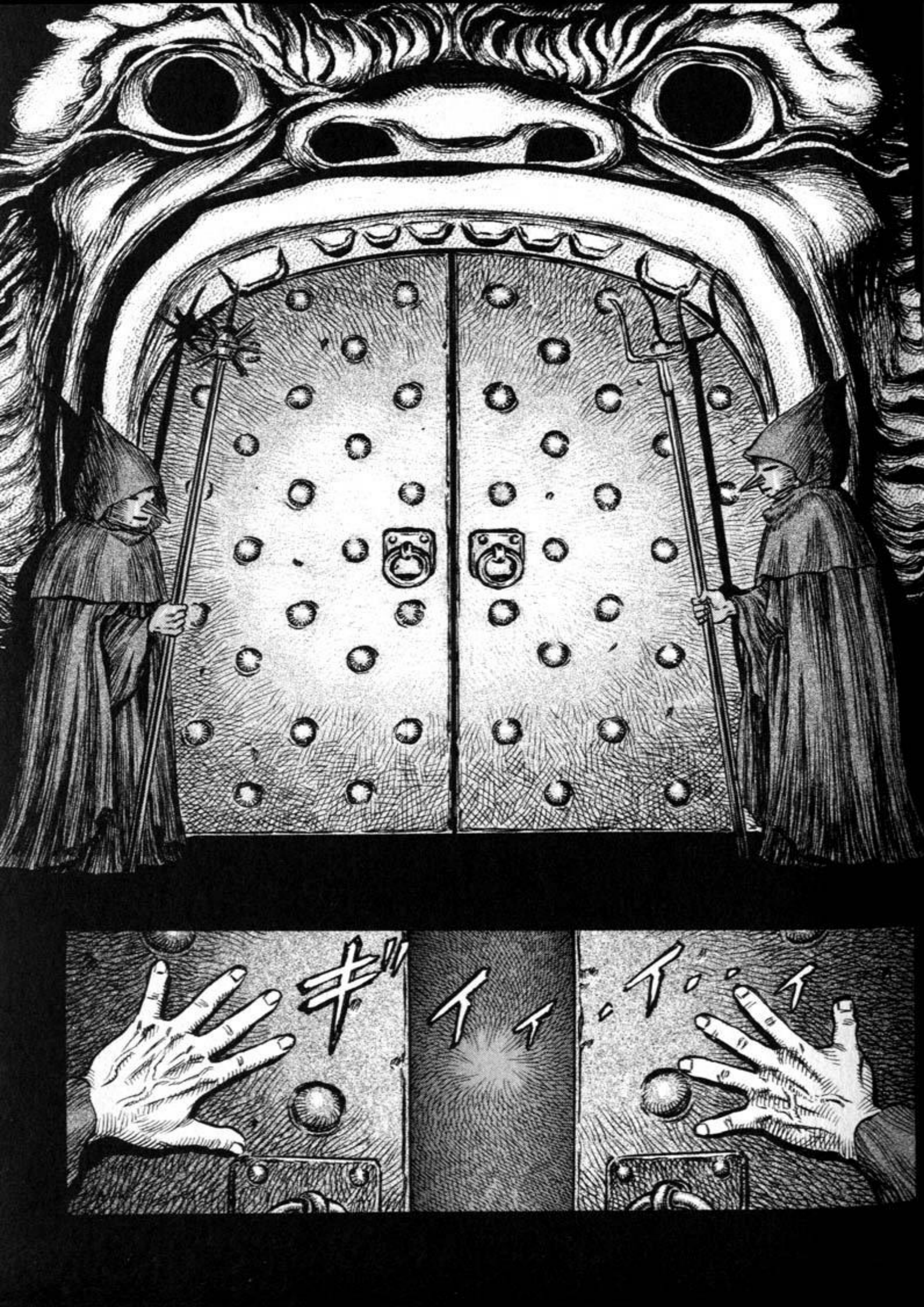

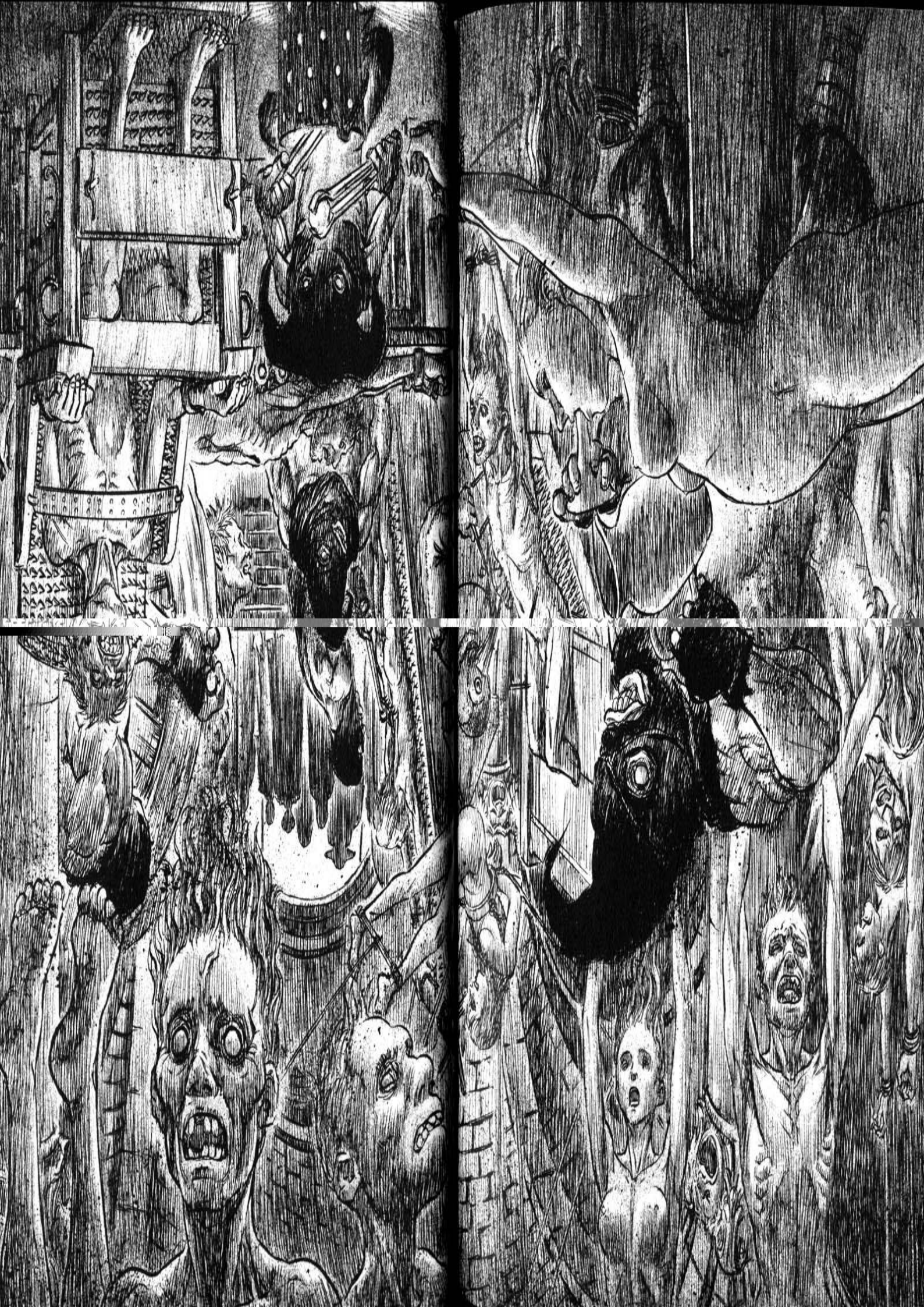

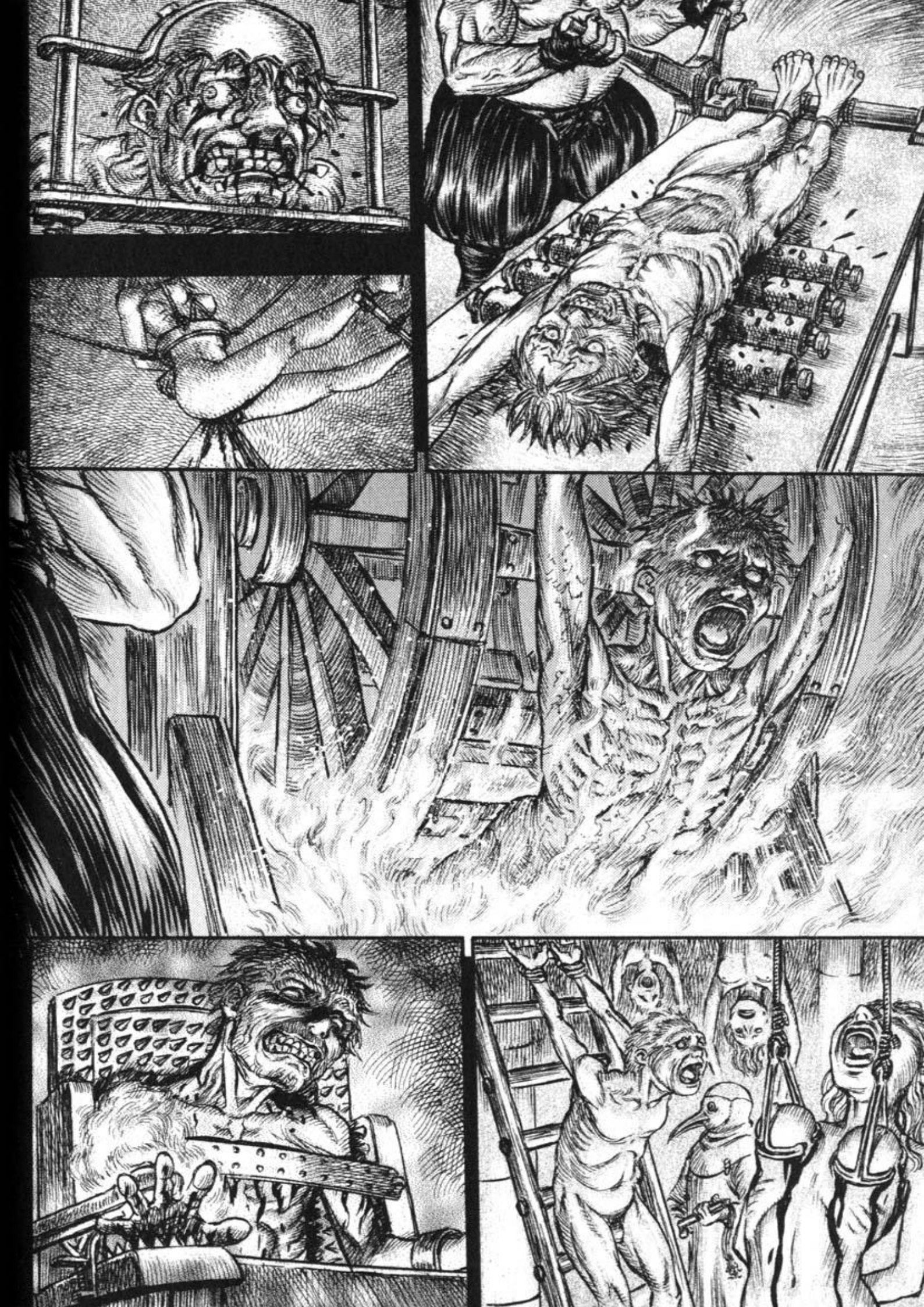

SEÑORITA FARNEZE, ESTA ES LA PRIMERA VEZ QUE ENTRA A ESTA SALA, ¿VERDAD?

!!

EL JARDÍN DE LA CASA DE DIOS DEBERÍA SER UN LUGAR PARA APRENDER SU PALABRA... ES UNA PENA.

ROBO, VIOLACIÓN Y ASESINATO...

HOY EN DÍA LOS ALREDEDORES DE ESTE MONASTERIO ESTÁN LLENOS DE PECADORES.

...HEREJES.

Y SOBRE TODO...

ES UNA CRUELDAD, DICEN QUE LE ARRANCARON LA PIEL Y LA COLGARON EN UNA RAMA JUNTO CON SUS VESTIMENTAS.

EL OTRO DÍA TAMBIÉN FUE ASESINADO UN MONJE EN EL CAMPO DE REFUGIADOS.

...PUDIMOS CAPTURAR A UNA GRAN CANTIDAD DE SOSPECHOSOS, TAMBIEN ESTA AUMENTANDO EL NÚMERO DE LOS QUE CONFIESAN SUS IDENTIDADES LUEGO DE NUESTRO INTERROGATORIO.

GRACIAS A LA INFORMACIÓN QUE NOS OFRECEN LOS CREYENTES, Y TAMBIÉN GRACIAS AL TRABAJO DE LOS CABALLEROS DE LA SANTA CADENA...

Y ENTRE ELLOS, MUCHOS SE CONVIRTIERON. ES UNA GRAN ALEGRÍA...

NO APARTEN LOS OJOS.
ESTA IMÁGEN INFERNAL ES TAMBIÉN PARTE DEL VATICANO A DONDE PERTENECES. DIOS NO SOLO NOS OFRECE SU BENEVOLENCIA, ES TAMBIÉN MUY ESTRICTO.
HI ...
¡¡ES ADMIRABLE TU ACTITUD DE ARRIESGAR TU VIDA PARA SALVAR LA DE TU HIJO!!
¡¡PERO UN DELITO ES UN DELITO!!
¡¡NO ESCAPES!!

¡¡¡POR ESO, QUIERO QUE AGUANTES ESTAS DURAS PRUEBAS A LAS QUE TE EXPONE DIOS!!!
¡¡ERES VALIENTE!!
¡¡ADELANTE, ESTÁN ESPERÁNDOTE TUS COMPAÑEROS!!
¡NO TEMAS!
¡¡DÉJATE LLEVAR POR DIOS!!

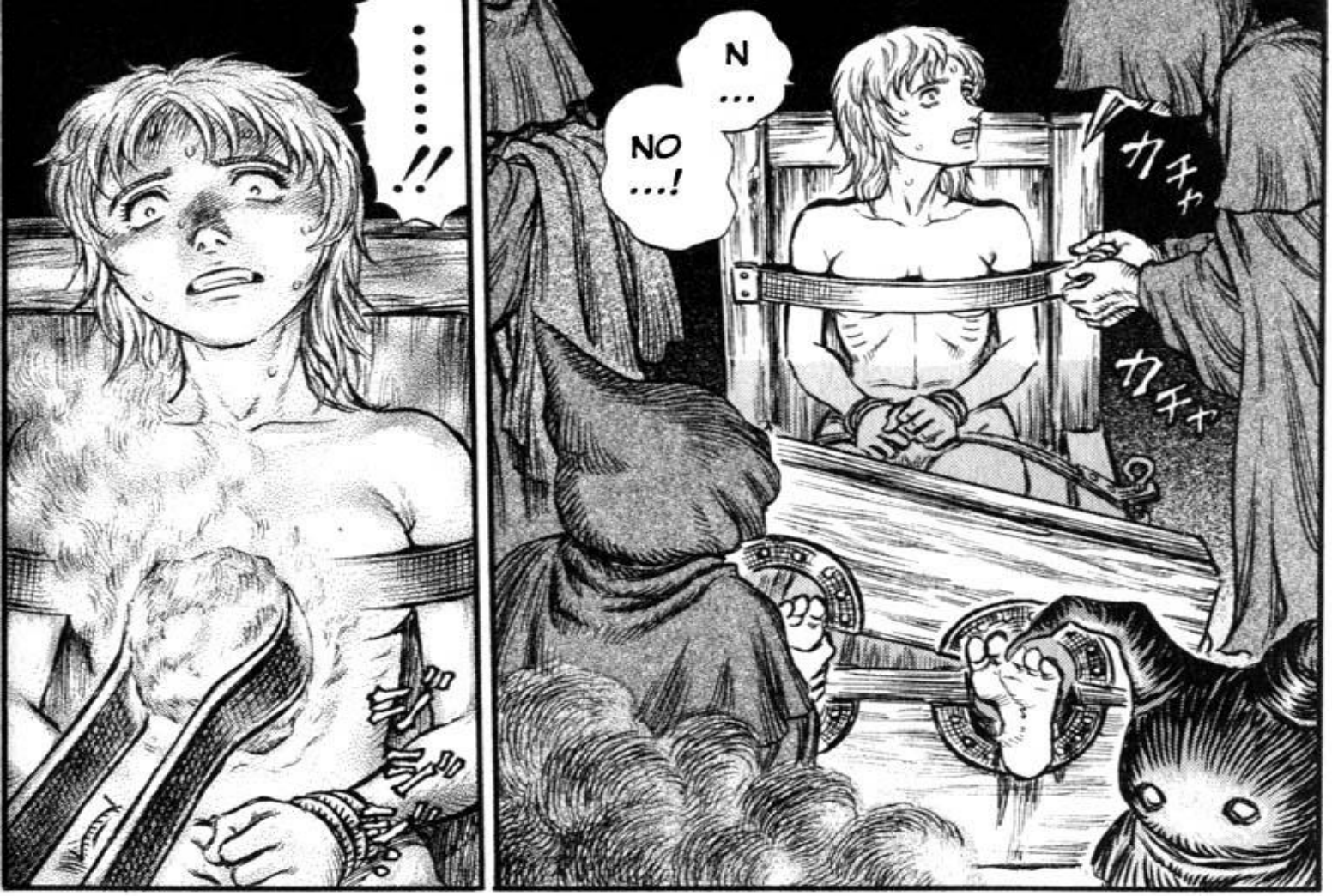

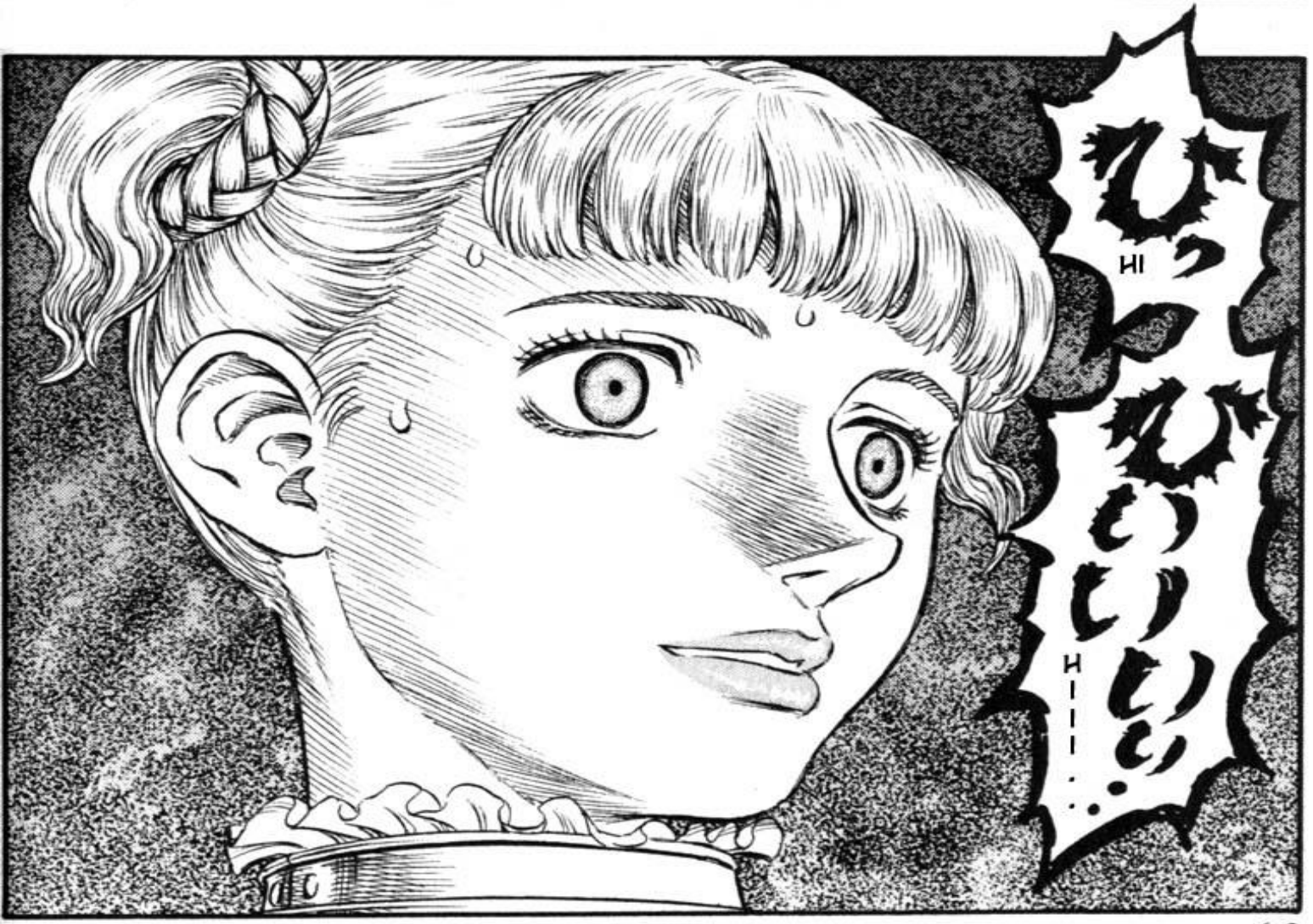

TOWER OF THE SHADOW (1) END

RETRIBUTION THE BIRTH RITE TOWER OF THE SHADOW (2)

<136>
LA CELEBRACIÓN DEL NACIMIENTO (CONDENACIÓN)
- LA TORRE DE LA SOMBRA (PARTE 2) -

¡¡HAY UN TESTIGO QUE TE VIO EN EL LUGAR DEL DELITO!! ¡¡ASÍ QUE VAMOS A INTERROGARTE!!

¡SUELTAME! ¡...YO NO MATE AL MONJE! ¡NO SOY UN HEREJE!

¡ESO NO ES CIERTO, EN CUANTO SE ACLARE SI ERES INOCENTE, INMEDIATAMENTE...!
¡¡NO BROMEES!! ¡¡NO HAY NADIE QUE HAYA VUELTO SANO Y SALVO!!
POR FAVOR...
...AYÚDANOS...
DIOS...

.....
¡¡¿QUIÉN DIABLOS ME ACUSO?!
¡¡MALDITO SEA!!
¡¡TE MATARÉ...!!
¡¡EN CUANTO VUELVA, TE MATARÉ SIN FALTAAAAAAA!!
LLÉVENSELO.
GAAA
SHIIIT..
AH .... AH
ESE HOMBRE TENÍA MALA FAMA POR AQUÍ.
TODO EL MUNDO LO ODIABA... TAL VEZ SI DESAPARECE SE VAN A SENTIR MÁS TRANQUILOS... ME DAN ASCO LOS SOPLONES Y LOS DELATADOS.

OYE, ¿PODRÍAS CONCENTRARTE?
OH, NO. I'M SORRY.
CLARO QUE NO. ERES ESPECIAL PARA MÍ... VIENES POR MI TODOS LOS DÍAS...
DE VERDAD ME ALEGRO MUCHO Y NO LO DIGO PENSANDO EN LO ECONÓMICO.
TUS COMPAÑEROS ESTÁN TRABAJANDO ALLÍ. ADEMÁS TODAVÍA NO ANOCHECIÓ...
BUT ARE YOU OK?
¿QUÉ PASA?, ¿ACASO NO QUIERES SEGUIR?
PERO, TU JEFA PARECE MUY ESTRICTA, ¿NO ES ASÍ?
ME PREOCUPA QUE ELLA TE MOLESTE...
NO ME GUSTA LA JEFA... A LOS DEMÁS TAMPOCO...
TAMPOCO ES HÁBIL, NI TIENE MUCHA CAPACIDAD PARA DIRIGIR.
...BUENO, ES UNA TRADICIÓN TENER UNA CAPITANA EN LOS CABALLEROS DE LA SANTA CADENA, PERO COMO ELLA ESTA COMO DIBUJADA ME GUSTARÍA QUE ACTUE DE UNA FORMA MÁS ELEGANTE.
SOLO ABRE LA BOCA PARA RECORDARNOS SU CARGO Y HABLARNOS DE FE, Y NOS HACE TRABAJAR DEMASIADO... SIN EMBARGO, NI SIQUIERA TE LO AGRADECE.

LE COSTARÁ MUCHO TRABAJO...
...SEGURAMENTE...
...ESTAR SOLA ENTRE TANTOS HOMBRES...
AH ...
NO COMPRENDO A LA GENTE QUE TENGA UN CARGO TAN ASQUEROSO COMO ESE..
COMO ESTAS HOY...
あ！
AH!
おわあ！！
OWAA!!
...

AAAAAA, QUE SUSTO. SE ME FUERON LAS GANAS.
¡TE DIJE QUE NO PUEDES VENIR AQUÍ!
¡ELEN! ¡ESTOY TRABAJANDO!
PERDÓN... ES MI HERMANA PEQUEÑA.
¿QUÉ ES ESA VENDA?
...ES ALGO MUY COMÚN EN ESTE TRABAJO.
...SÍFILIS... TUVO MALA SUERTE, YA ESTÁ LLEGANDO A SU CABEZA TAMBIÉN...
¡PERDÓNAME, LA PRÓXIMA VEZ TE OFRECERÉ UN MEJOR SERVICIO!
BUENO, POR HOY ME VOY.
LO SIENTO MUCHO ...
TOMA, ES TU PARTE.
ESTO TAMBIÉN...
¡QUE BONITO!

TAL VEZ ESTOY ENFERMO POR TI...
NO ES ALGO QUE LA GENTE NORMAL PUEDA COMPRAR.
ME COSTO UN POCO, ¿SABES?
...PERO... ¿NO ES DEMASIADO PARA MÍ?
POR LO QUE SOY NO MEREZCO TANTO...
...ME ALEGRO MUCHO...

NO ME PUEDO CASAR CONTIGO POR SER HEREDERO DE UNA FAMILIA NOBLE...
PERO CUALQUIER NOBLE PUEDE TOMAR UNAS CUANTAS AMANTES. PODRÉ OFRECERTE UNA VIDA DE LUJO.
EN CUANTO TERMINE ESTA MISIÓN, VOLVERÉ A MI PAÍS CONTIGO.

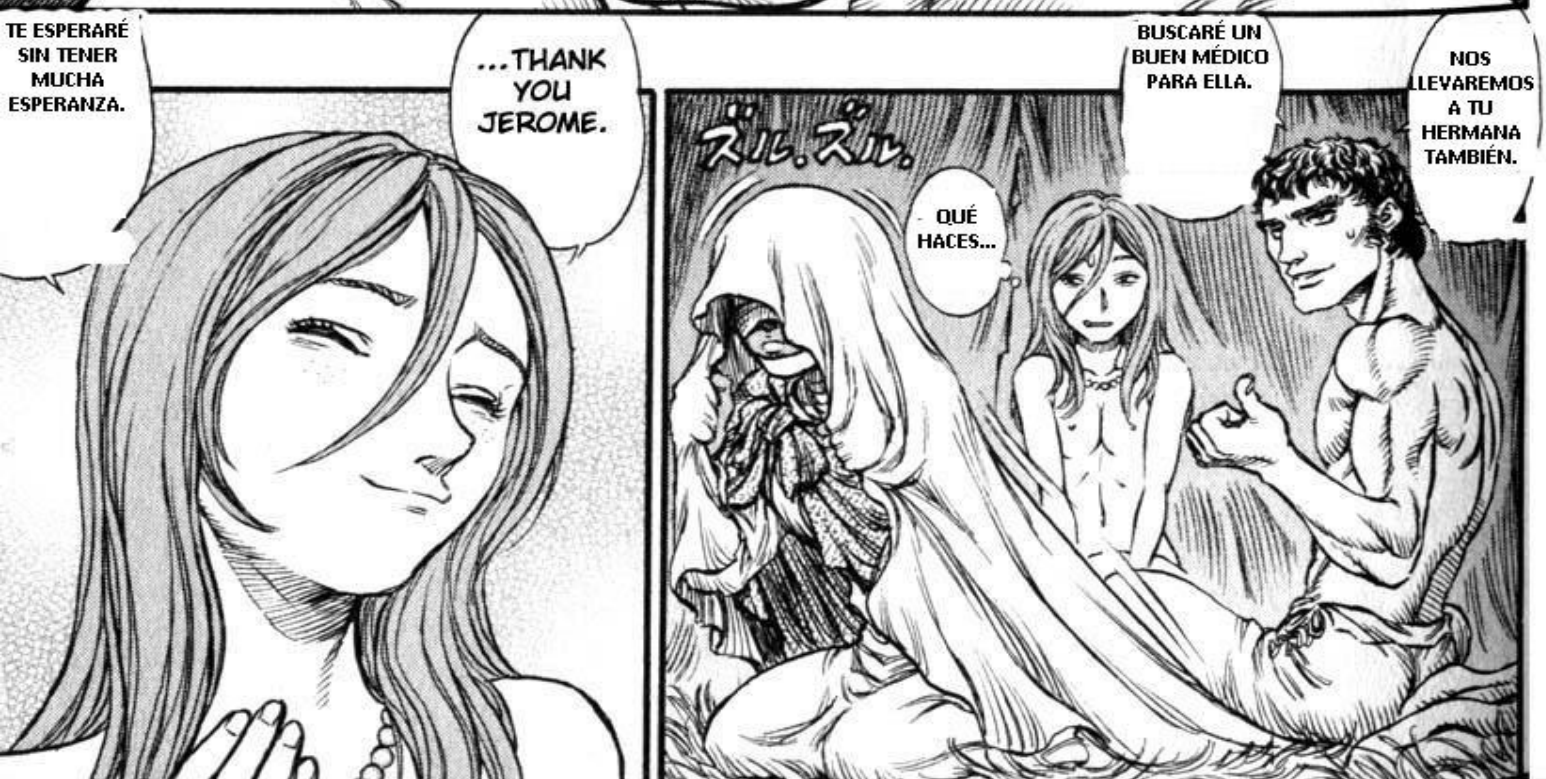
TE ESPERARÉ SIN TENER MUCHA ESPERANZA.
...THANK YOU JEROME.
ズル.ズル.
QUÉ HACES...
BUSCARÉ UN BUEN MÉDICO PARA ELLA.
NOS LLEVAREMOS A TU HERMANA TAMBIÉN.

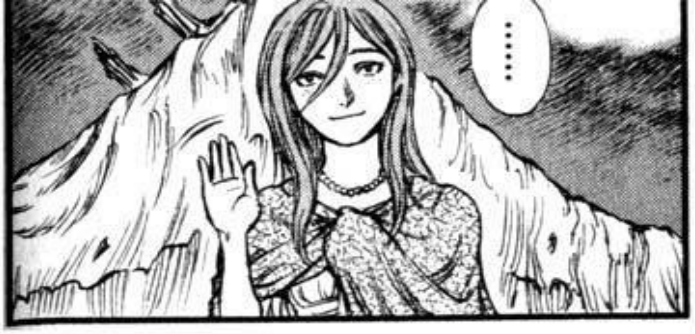
.....

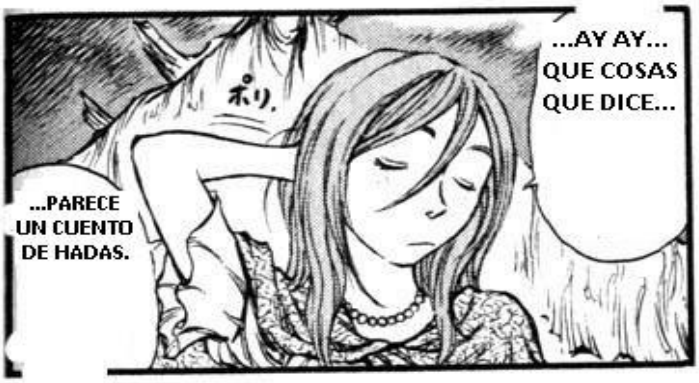
...AY AY... QUE COSAS QUE DICE...
ポリ
...PARECE UN CUENTO DE HADAS.

GRRR...
LO HEMOS ESCUCHADO, LUCA.
HEY--- HEY---

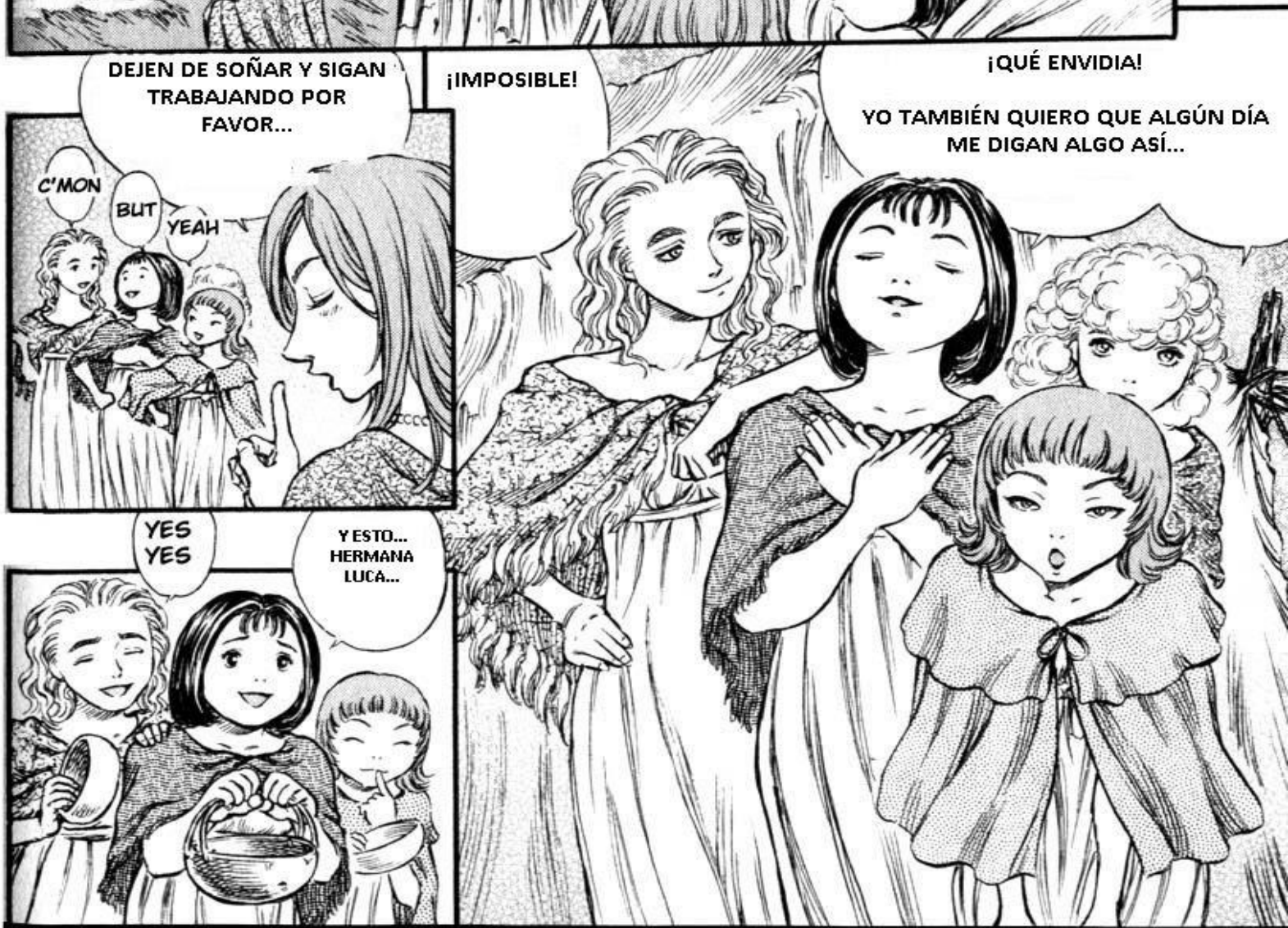
DEJEN DE SOÑAR Y SIGAN TRABAJANDO POR FAVOR...
C'MON
BUT
YEAH
¡IMPOSIBLE!
¡QUÉ ENVIDIA!
YO TAMBIÉN QUIERO QUE ALGÚN DÍA ME DIGAN ALGO ASÍ...
YES YES
Y ESTO... HERMANA LUCA...

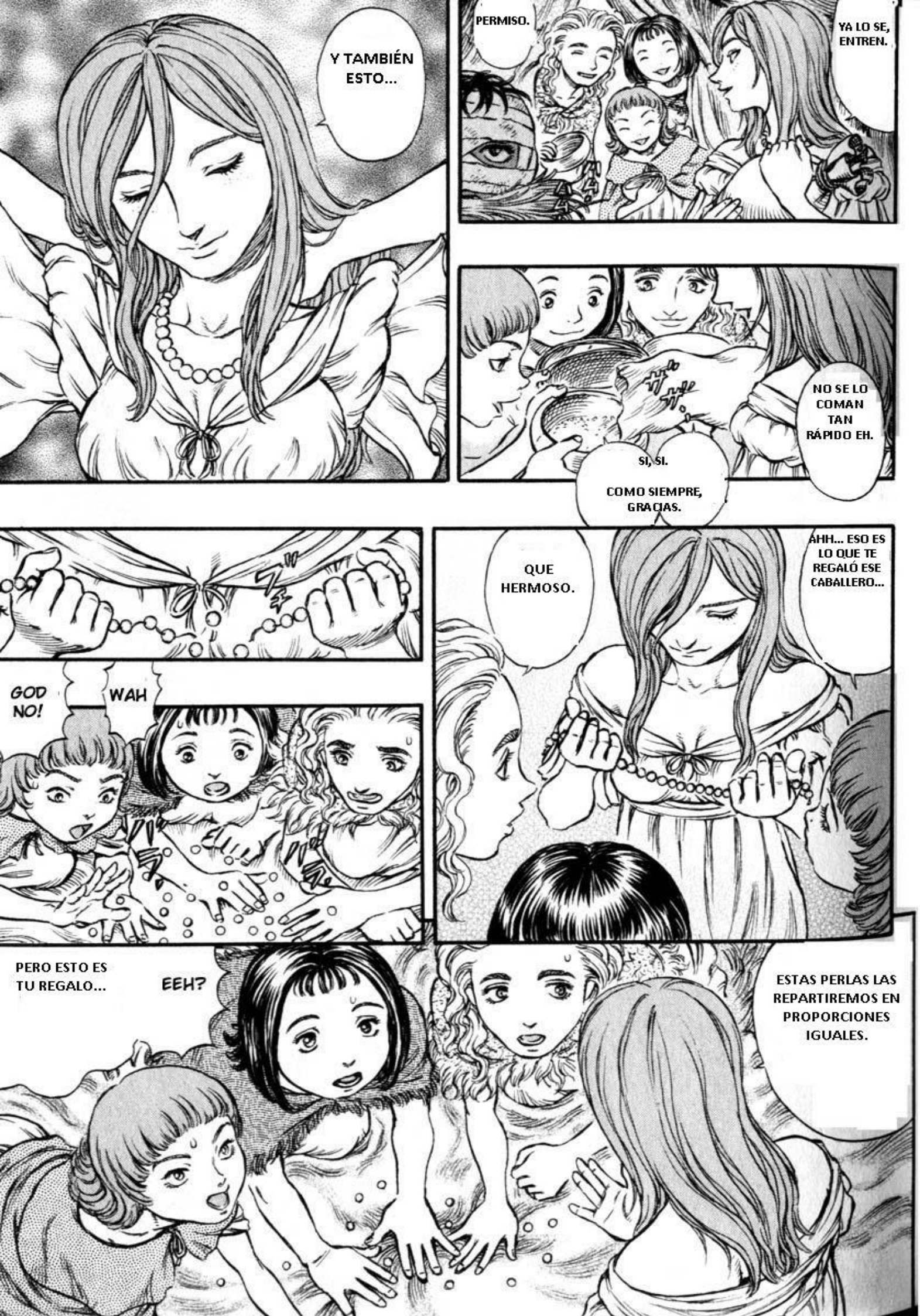
Y TAMBIÉN ESTO...
PERMISO.
YA LO SE, ENTREN.
NO SE LO COMAN TAN RÁPIDO EH.
SI, SI.
COMO SIEMPRE, GRACIAS.
QUE HERMOSO.
AHH... ESO ES LO QUE TE REGALÓ ESE CABALLERO...
GOD NO!
WAH
PERO ESTO ES TU REGALO...
EEH?
ESTAS PERLAS LAS REPARTIREMOS EN PROPORCIONES IGUALES.

ES ALGO TAN CARO...
HEY ... BUT
CLARO QUE YO TAMBIÉN ME QUEDARÉ CON LA MISMA CANTIDAD QUE USTEDES.
PERO, YA LO HABÍAMOS DECIDIDO AL PRINCIPIO, ¿NO? EL BENEFICIO SERÁ REPARTIDO EN PARTES IGUALES SIN IMPORTAR CUANTO HA GANADO CADA UNO...
ESCUCHEN...
ESCUCHEN MUY BIEN.
ESTO ES UN TRABAJO NO MUY LINDO QUE DIGAMOS.
WE ARE PROSTITUTES.
NO SERÍA EXTRAÑO QUE CUALQUIER PERSONA NOS ACUSE DE BRUJAS EN CUALQUIER MOMENTO.
TENEMOS QUE ESTAR MUY ATENTA A LOS MOVIMIENTOS DE AFUERA.
APARTE DE ESO, NO QUIERO CAUSAR DUDAS NI CELOS ENTRE COMPAÑERAS.
ENCIMA ESTAMOS TRABAJANDO EN PLENO PERIODO DE CAZA DE HEREJES.
¿SABEN LO QUE SIGNIFICA ESO? AUNQUE ESTO SEA PARA SOBREVIVIR, CORREMOS MUCHO PELIGRO...

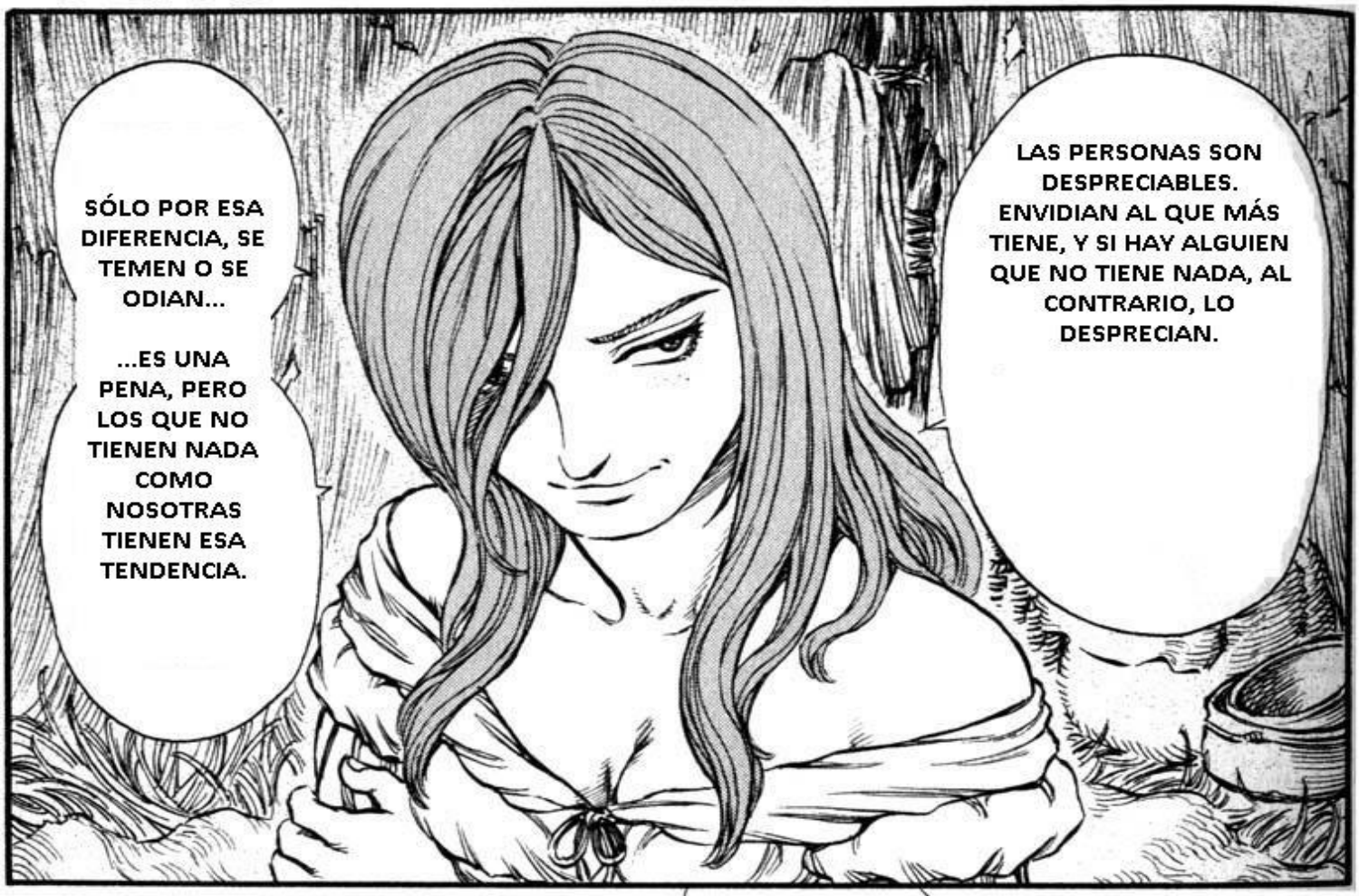
SÓLO POR ESA DIFERENCIA, SE TEMEN O SE ODIAN...
...ES UNA PENA, PERO LOS QUE NO TIENEN NADA COMO NOSOTRAS TIENEN ESA TENDENCIA.
LAS PERSONAS SON DESPRECIABLES. ENVIDIAN AL QUE MÁS TIENE, Y SI HAY ALGUIEN QUE NO TIENE NADA, AL CONTRARIO, LO DESPRECIAN.

PARA NO CAER EN LA TRAMPA, VAMOS A MOSTRAR TODO LO QUE NOS DEN TODOS LOS DÍAS.
NO EXISTE UNA RELACIÓN DE CONFIANZA SI NO LA ACOMPAÑAN LAS ACCIONES.
¡POR ESO!

NO ES CIERTO...
...NOSOTRAS SOMOS...
WE...

SOMOS UNA COMUNIDAD CON EL MISMO DESTINO.
ESTA ES NUESTRA ÚNICA FORMA DE SOBREVIVIR.

YA SE LOS DIJE, ¿NO? NO DEBEN SENTIR ENVIDIA DE NOSOTRAS, EN TIEMPOS COMO ESTOS, LO PEOR ES TENER DEMASIADO.
SI NO QUIEREN QUE NOS DELATEN, VAYAN A REPARTIRLO Y COMPORTENSE BIEN DELANTE DE ELLOS.
YES M'AM.
¿EH?, FALTA UNO...
...
¿EHHHH, OTRA VEEEEEZ?
ENTONCES, COMO DE COSTUMBRE, VAMOS A REPARTIR LA MITAD DE NUESTRAS GANANCIAS CON LOS DEMÁS.
1 2 3
ビッ
プッ
モゾ
QUÉ MAL... TENGO QUE APRETARLO MÁS FUERTE...
UH
AH
AGUANTATE AUNQUE TE APRIETE UN POCO.

SERÁS VÍCTIMA DE LOS HOMBRES HAMBRIENTOS.
SI APARECE UNA CHICA TAN GUAPA COMO TU INDEFENSA EN UN LUGAR COMO ESTE, NO PODRÁS SOBREVIVIR NI UN DÍA.

...PERO, COMO MUJER, NO ME GUSTA OBLIGAR A HACER ESTE TRABAJO A UNA CHICA QUE NO ES CONSCIENTE... ¿ME ENTIENDES?
EN REALIDAD, CADA UNO DEBERÍA GANAR SU PARTE AL MENOS PARA LLENAR SU ESTÓMAGO...

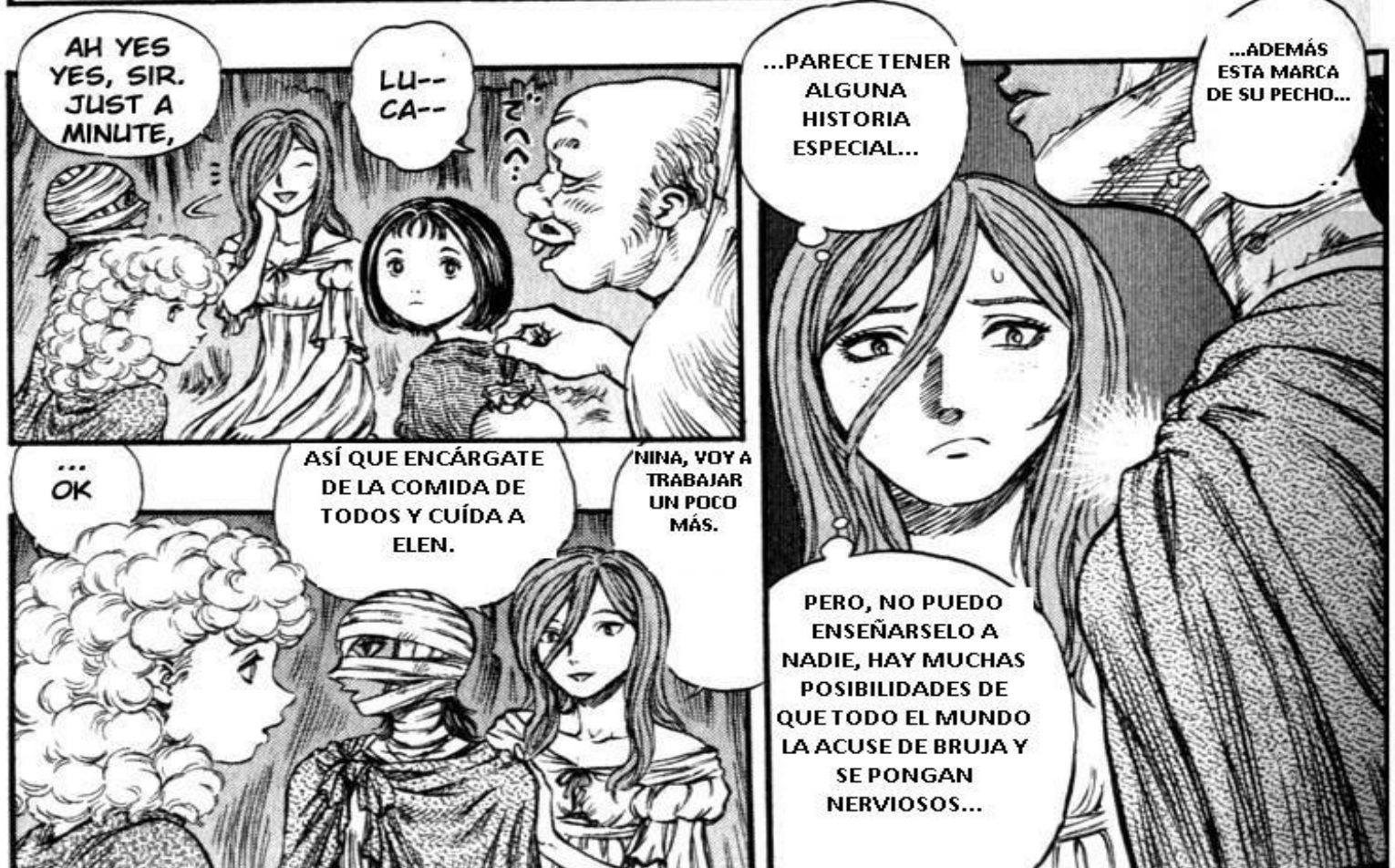
AH YES YES, SIR. JUST A MINUTE,
LU-- CA--
...
OK
ASÍ QUE ENCÁRGATE DE LA COMIDA DE TODOS Y CUÍDA A ELEN.
NINA, VOY A TRABAJAR UN POCO MÁS.
...PARECE TENER ALGUNA HISTORIA ESPECIAL...
...ADEMÁS ESTA MARCA DE SU PECHO...
PERO, NO PUEDO ENSEÑARSELO A NADIE, HAY MUCHAS POSIBILIDADES DE QUE TODO EL MUNDO LA ACUSE DE BRUJA Y SE PONGAN NERVIOSOS...

TOMA 2 TRAGOS A LA MAÑANA Y 2 POR LA NOCHE.
LE COMENTE T ENFERMEDAD A UN CLIENTE MÉDICO Y ME DIO ESTO EN VEZ DE DINERO.
Y ESTO...
LUCA ...
.... TH
THANK YOU,
.....
IRÉ A SACAR AGUA.
?
?
!

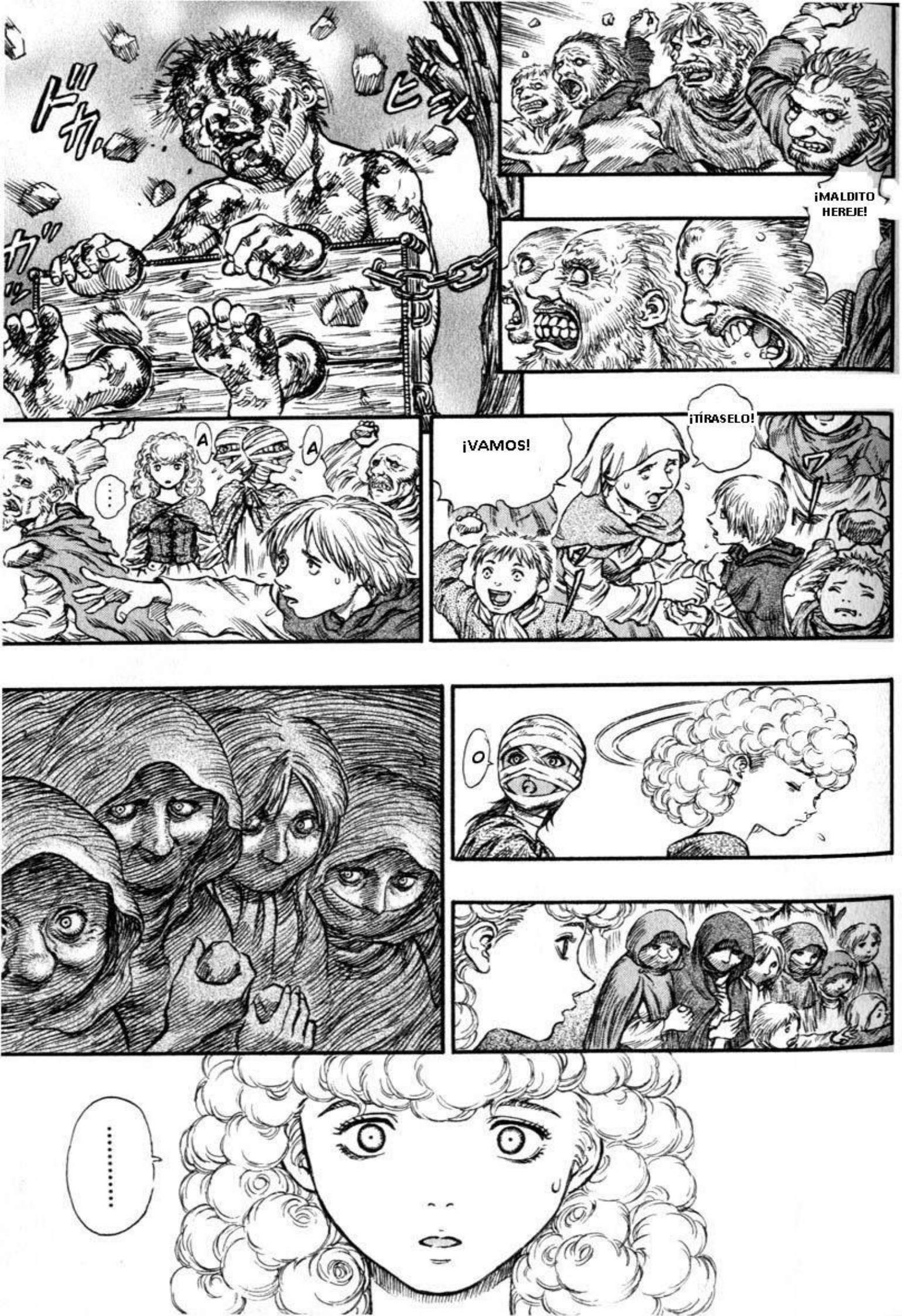
¡MALDITO HEREJE!
¡TÍRASELO!
¡VAMOS!
A
A
.....
.....

.....
.....
¡¡UN HALCÓN!!
¡¡DESPUÉS DE ACABAR CON LOS INFIELES, NOS DIRIGIRÁ A UN REINO ÚNICO!!
¡¡EL HALCÓN LLEGARÁ DEL CIELO!!
¡¡ES LA REVELACIÓN DE LA DIOSA DEL FUEGO!!

¡¡NO LO OLVIDEN!!
VETE DE AQUÍ, ¡¿QUÉ HAREMOS SI NOS CONFUNDEN CON HEREJES?!
A
NO, ELEN.
SHUT UP--- OLD MAN!
POBRE...
ANTES ERA UN MONJE MUY CARIÑOSO QUE SALUDABA HASTA LOS POBRES COMO NOSOTROS... PERO, DESDE QUE FUE CONDENADO POR SOSPECHA DE INCITAR A LA HEREJÍA, LO TRATAN DE ESA MANERA...
FATHER, SH!
A
パシャ
.....
パチャ
バシャ バシャ

ADEMÁS SALE PUS TAMBIÉN...
...Y SE ME ESTA EMPEZANDO A HINCHAR EL INTERIOR DE LA BOCA...
NO DEJA DE SANGRAR ...

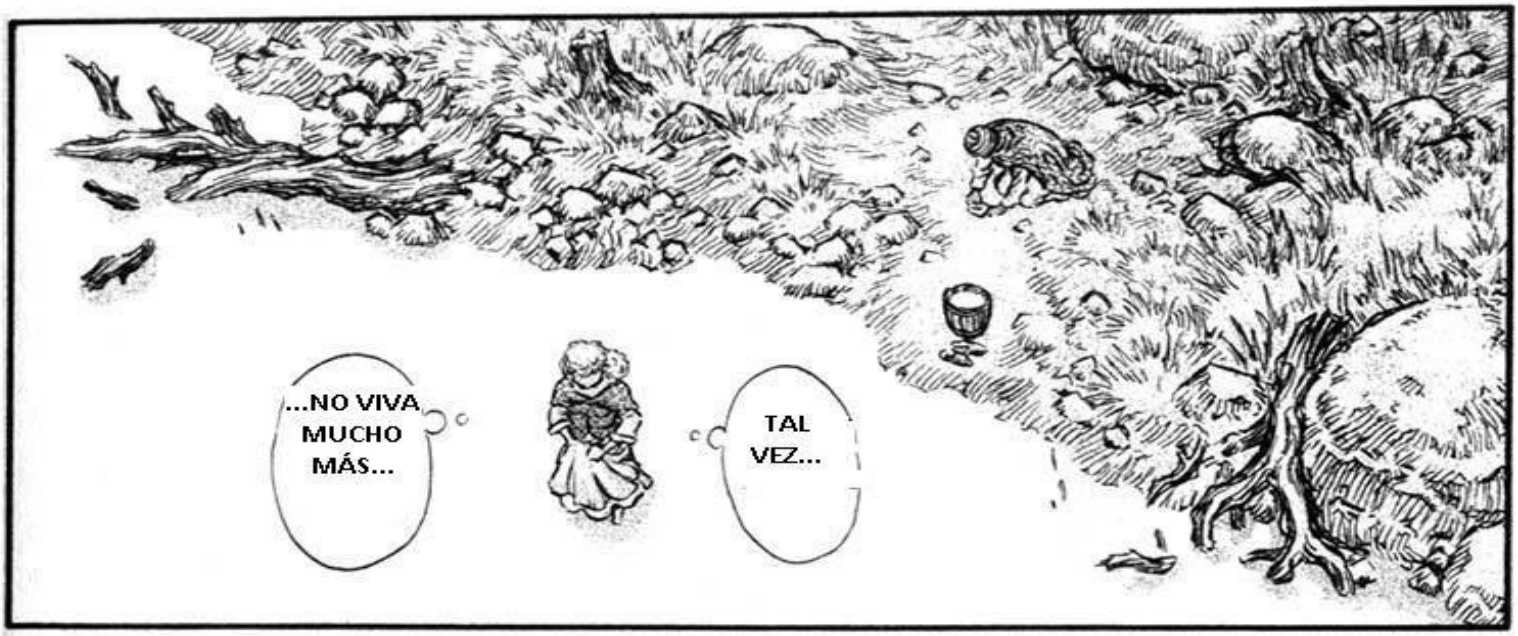
...NO VIVA MUCHO MÁS...
TAL VEZ...

QUE CON ESTA ENFERMEDAD, CUANDO LA SANGRE SUCIA LLEGA AL CEREBRO, SE PIERDE LA RAZÓN.
¿YO TAMBIÉN SERÉ COMO TU?
AU
EL MÉDICO ME DIJO...

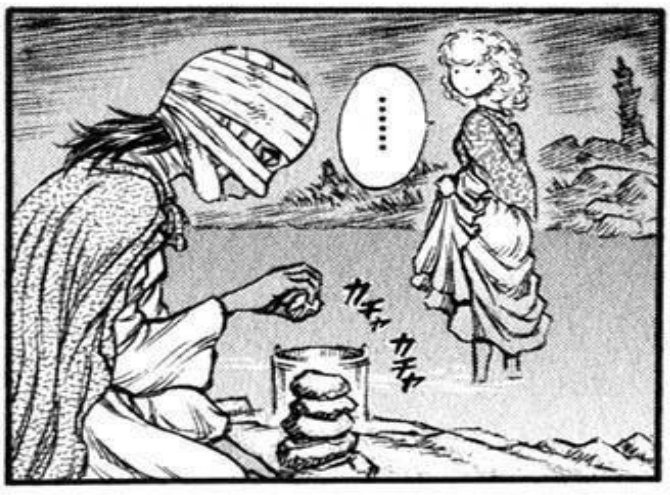
.....
カチャ カチャ

¿...NO TIENES NADA QUE TEMER...
ELEN
A
YOU

ゴ〜ン
ゴ〜ン
ゴ〜ン
.....
ESTO...
...SIEMPRE ESTÁ A LA SOMBRA DE ESA TORRE.
ES LA CASA DE DIOS...
...SIN EMBARGO, ES TAN SEVERA...
...QUE ME DA MIEDO...
.....
ゴ〜ン
ギュ
... I AM AFRAID ...
AFRAID - ...
ME DAN MIEDO...
NO SOPORTO...
...ESTE MIEDO...
LUCA-

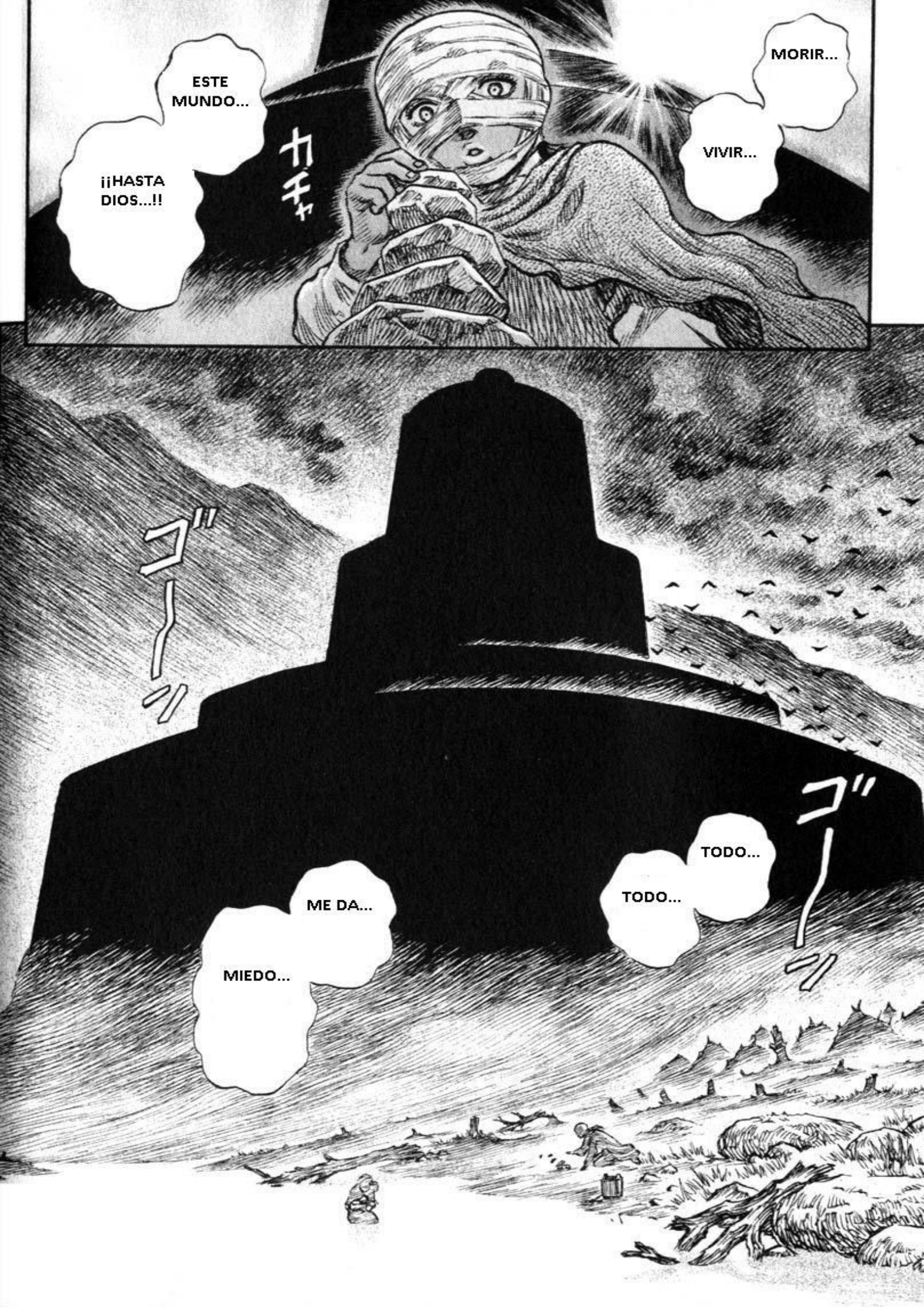
ESTE MUNDO...
¡¡HASTA DIOS...!!
カチャ
MORIR...
VIVIR...
ゴ
ゴ
TODO...
TODO...
ME DA...
MIEDO...

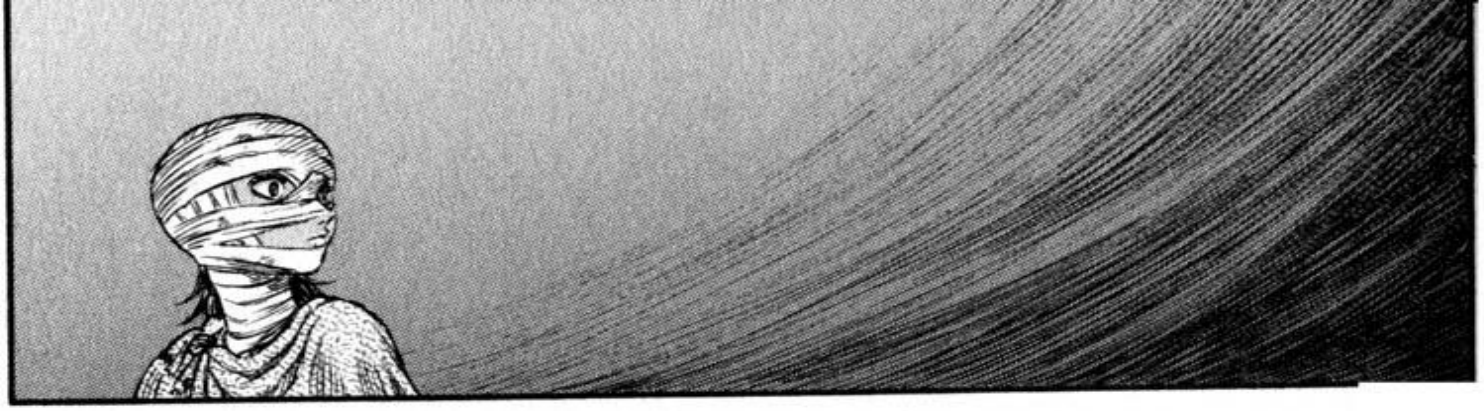

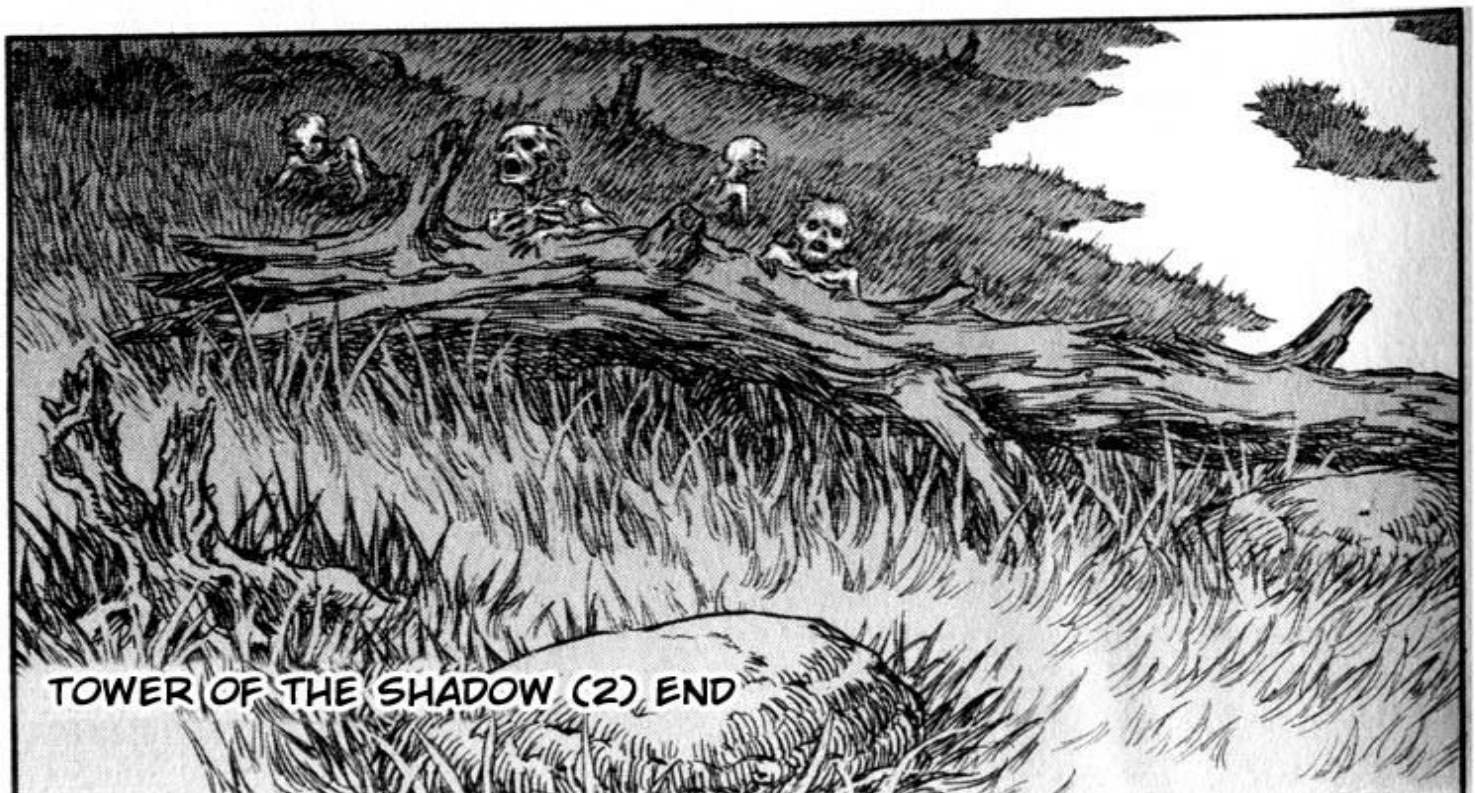
TOWER OF THE SHADOW (2) END

ゴゴゴ
ゴゴゴ

<137>

LA CELEBRACIÓN DEL NACIMIENTO (CONDENACIÓN)
- LOS NIÑOS DE LAS SOMBRAS-

COLD ...
SACRIFICE
DEVUÉLVEME...
... MI CUERPO...
¿DÓNDE ESTÁ EL CUERPO CALIENTE...?
A SACRIFICE ...
YO SEGUÍA REZANDO...
YO REZABA...
QUE SUFRIMIENTO ...
QUE DOLOR...
I'M HUNGRY ...
GOD ...
TE MALDIGOO...
SACRIFICE ...

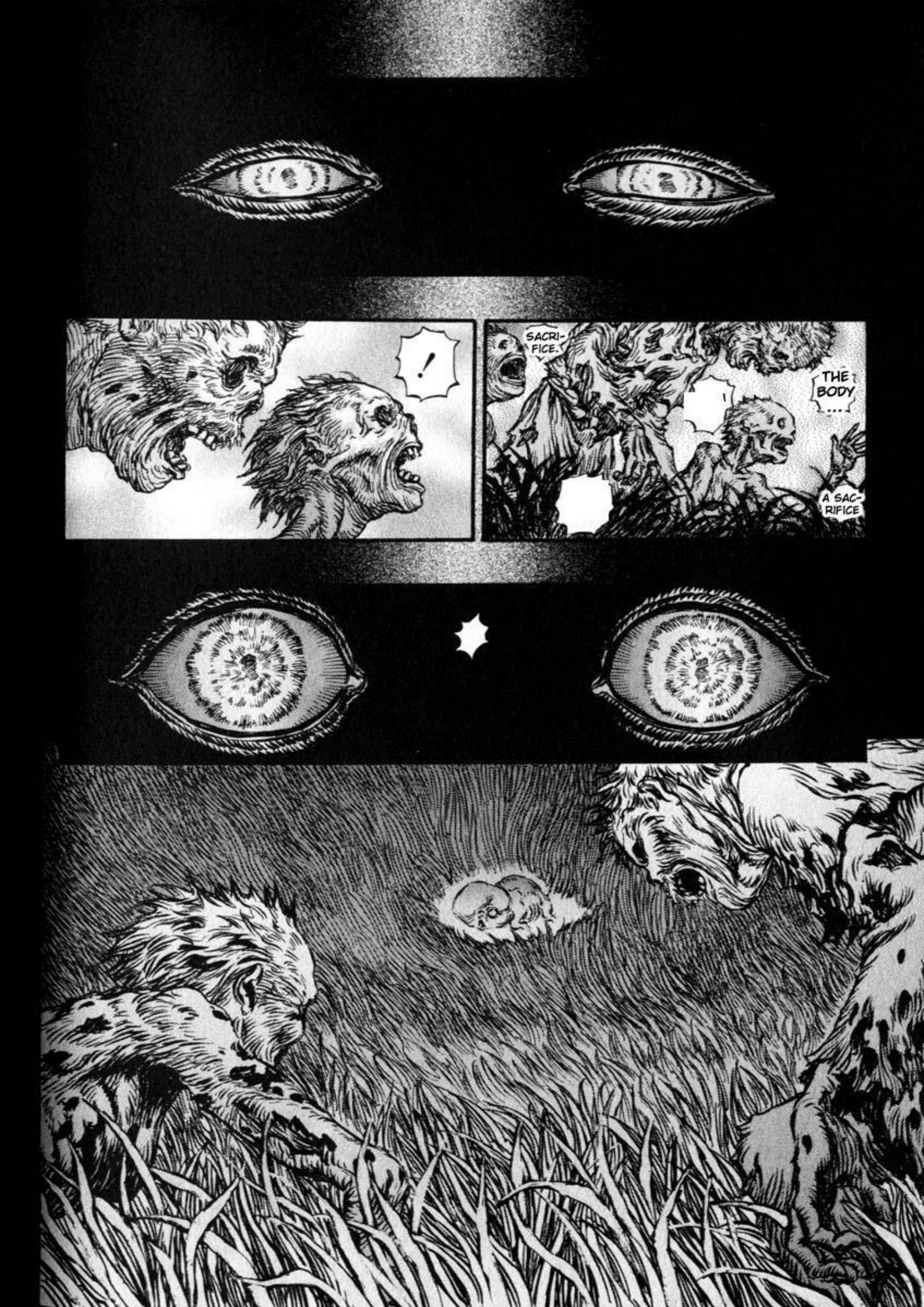
!
SACRI-
FICE.
THE
BODY
...
A SAC-
RIFICE

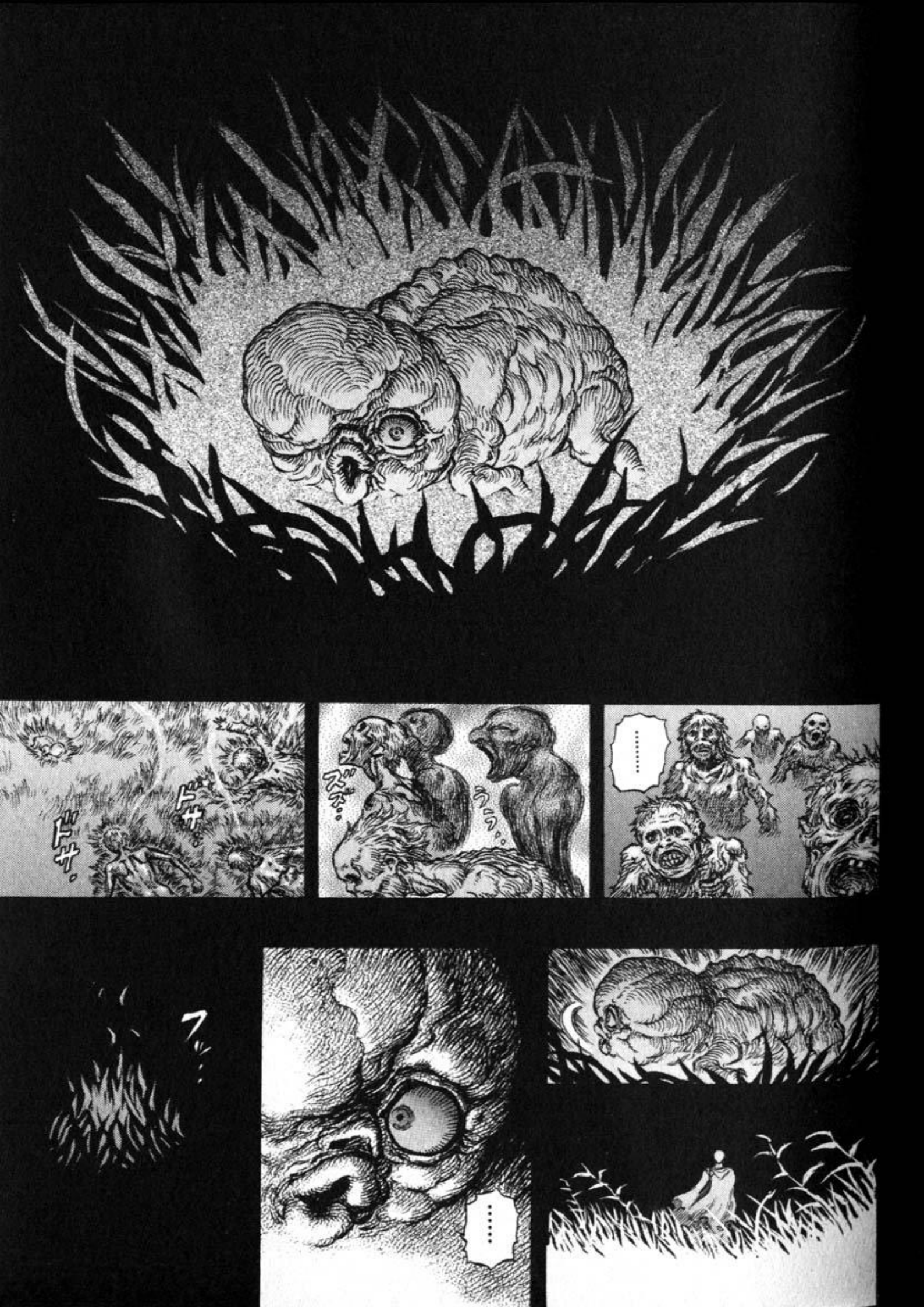
……
うう…
ズズ…
ドサ…
ドサ…
……
フッ…

ELLEN, WHAT'S WRONG ?
HEY ...
U, U---
AH ...
... COME
TENEMOS QUE VOLVER...
AH ...
.....?
AH ...
.....

ゴオォ・オ・
・オ・・オオ・。
……

THE ALCOHOL'S NO GOOD
.....
GYAAAAA
MALDITA SEA.
¿TENEMOS QUE AGUANTAR ESOS HORROROSOS GRITOS HASTA EN LA HORA DE CENAR?
¿POR QUÉ NOSOTROS, LOS CABALLEROS DE LA SANTA CADENA TENEMOS QUE AYUDAR A ESE MOZGUS?, NUESTRA MISIÓN SOLAMENTE ES SER SU GUARDIA.
TERMINAREMOS SIENDO SU EJÉRCITO PRIVADO.
...NUESTRA JEFA?
¿EN QUÉ ESTARÁ PENSANDO...
H-HEY ...
QUE FÉ MÁS RESPETUOSA...
PARECE SER QUE HAY ALGO RARO ENTRE ELLA Y MOZGUS...

¿O TAL VEZ LE GUSTA...?
¡SHHH!
ギリ
ガシャーン
うわっ
UWA
I AM ...
PERDÓN...
¡TENGA CUIDADO!
¿POR QUÉ UN TIPO TAN TORPE TIENE EL PUESTO DE OFICIAL?
ES COMO UN PERRO FALDERO DE LA JEFA.
TEN MÁS CUIDADO CON LA COMIDA.
I'M SORRY.
...PERO ...
DE NUEVO AUMENTARON...
¿QUE COSA?
LOS REFUGIADOS.
A VECES ME DA MIEDO.
NO SE... ME DA LA SENSACIÓN DE QUE LOS REFUGIADOS ESTÁN RODEÁNDONOS CADA DÍA MÁS...
NO PUEDE SER...
.....

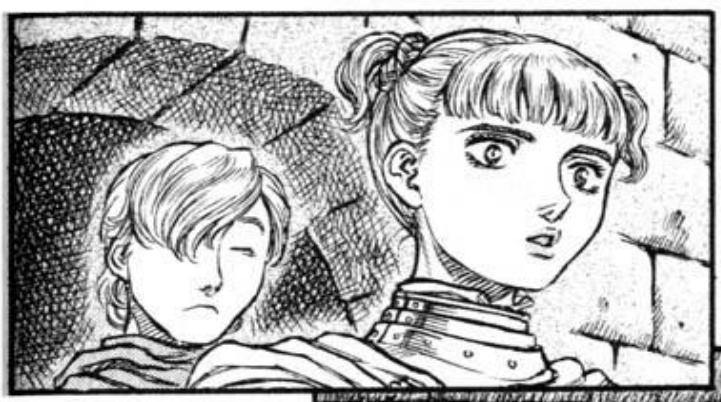

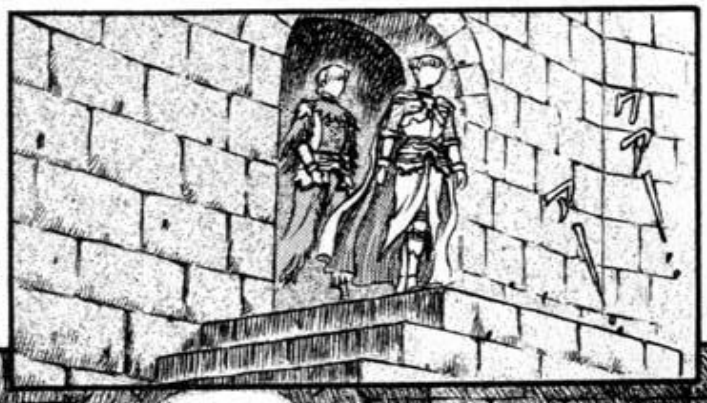

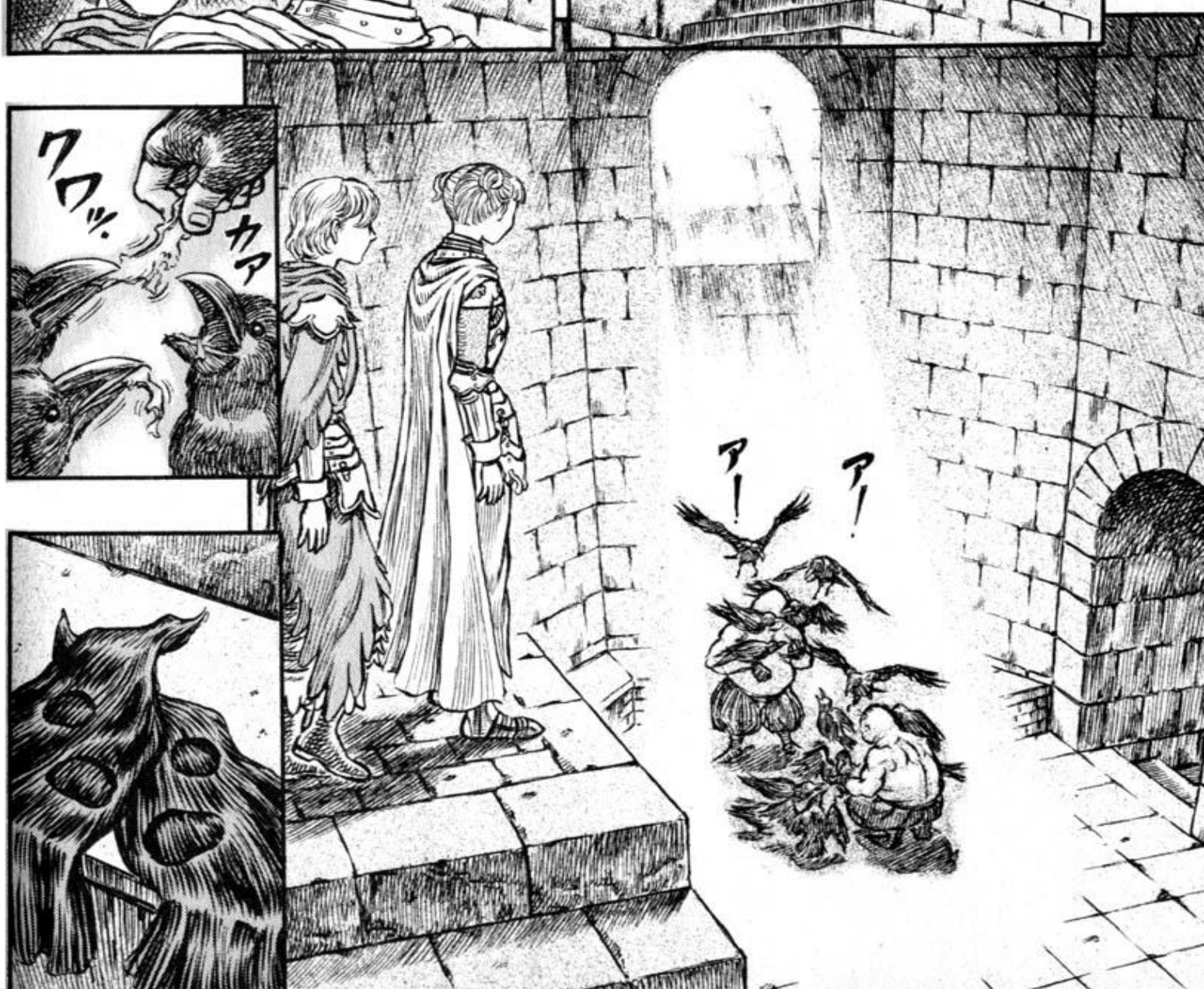
クワッ
カア
ア！
ア！

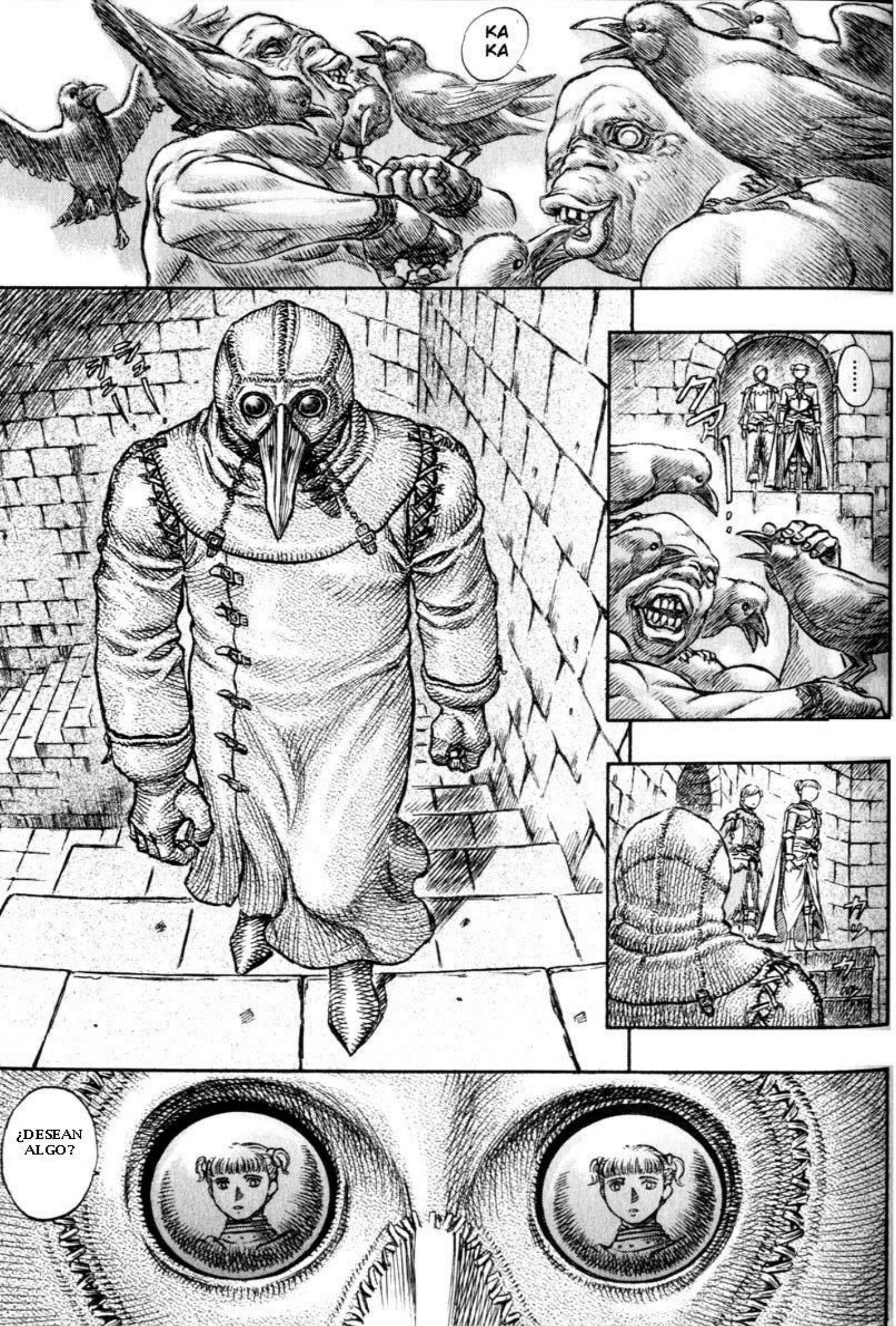
KA
KA
.....
¿DESEAN
ALGO?

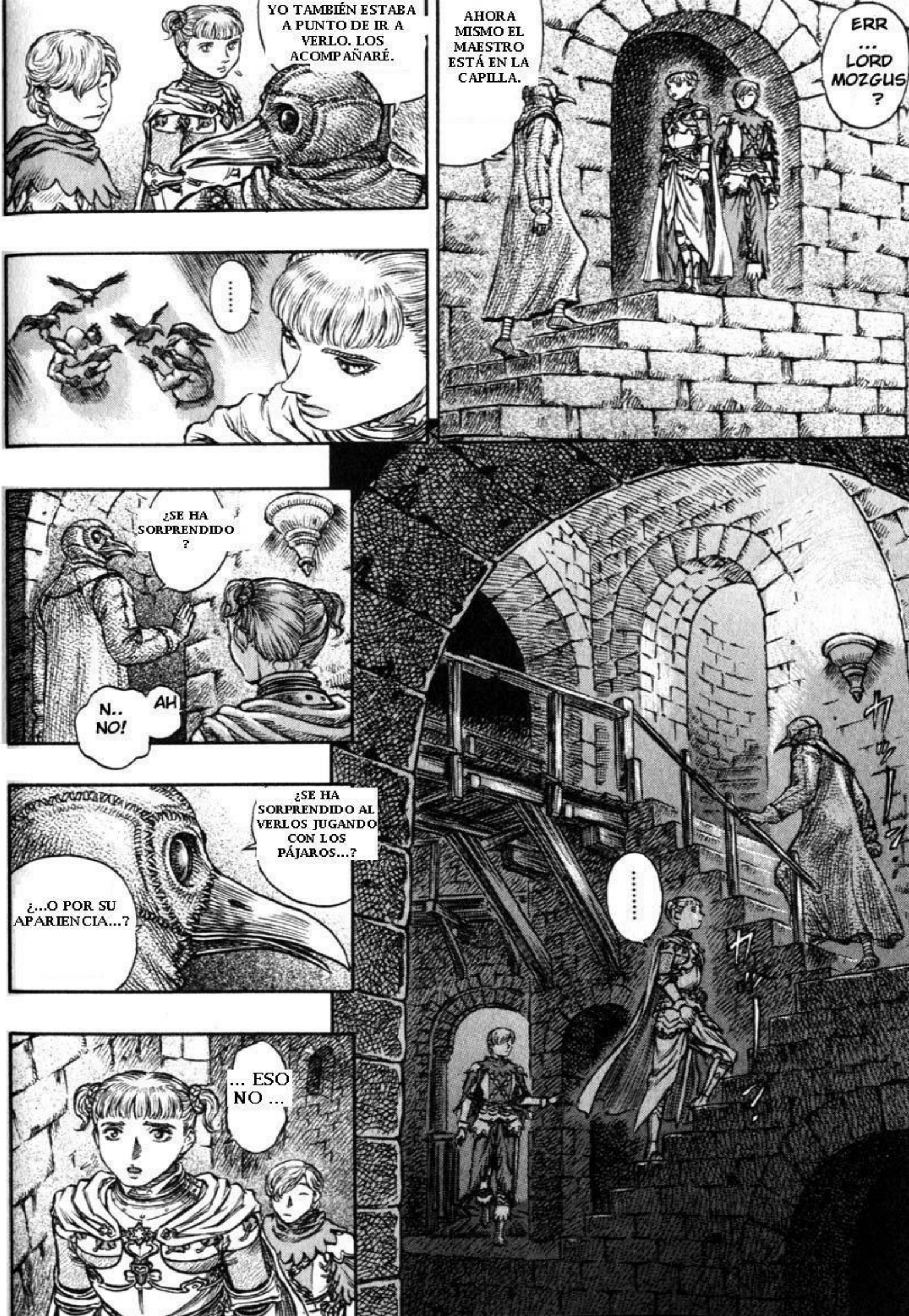
YO TAMBIÉN ESTABA A PUNTO DE IR A VERLO. LOS ACOMPAÑARÉ.
AHORA MISMO EL MAESTRO ESTÁ EN LA CAPILLA.
ERR ... LORD MOZGUS ?
.....
¿SE HA SORPRENDIDO ?
N.. NO!
AH
¿SE HA SORPRENDIDO AL VERLOS JUGANDO CON LOS PÁJAROS...?
¿...O POR SU APARIENCIA...?
.....
... ESO NO ...

NOS ECHABAN DEL PUEBLO O DE LA CIUDAD, O NOS VENDÍAN... HABÍA ALGUNOS QUE VIVÍAN SOLOS EN EL BOSQUE ALEJADOS DEL MUNDO, RECHAZADOS COMO MONSTRUOS...
ANTES SUFRÍAMOS PERSECISIONES HORRIBLES DURANTE MUCHO TIEMPO POR CULPA DE NUESTRA APARIENCIA.
SON BUENA GENTE.
.....
!
PLEASE OBSERVE
ESPERABA ALGO PEOR...

...Y ME ECHABAN DEL PUEBLO... NO SOPORTABAN MI EXISTENCIA...

MI IMÁGEN LLENA DE QUEMADURAS ASUSTABA A LA GENTE...

AL FINAL LLEGUÉ A UN ÁRBOL MUERTO EN EL CAMINO, ESTABA A PUNTO DE MORIR DENTRO DE ÉL MALDICIENDO AL MUNDO...

TENGO MENOS RESISTENCIA FÍSICA, SIN ESTA MÁSCARA CAERÍA GRAVEMENTE ENFERMO, NI SIQUIERA AGUANTARÍA 3 DÍAS.

ES UNA EXTRAÑA ENFERMEDAD DE NACIMIENTO, AL RECIBIR LA LUZ DEL SOL, MI PIEL SE INFLAMA Y QUEDA COMO UNA QUEMADURA...

ENTONCES APARECIÓ EL SEÑOR MOZGUS...

MI MAESTRO PRONUNCIÓ ESAS PALABRAS Y ME CUBRIÓ DEL SOL CON SUS VESTIMENTAS CARIÑOSAMENTE.

GOD

GRACIAS POR CONDUCIRME HASTA ESTE ENCUENTRO.

PERO ESO NO ES CIERTO.
PORQUE EN EL LIBRO SAGRADO NO EXISTE NINGUN ESCRITO QUE DIGA QUE USTEDES SEAN ESO.
TAMBIÉN NOS DIJO...
TAL VEZ LA GENTE LOS LLAME DEMONIOS O MONSTRUOS...

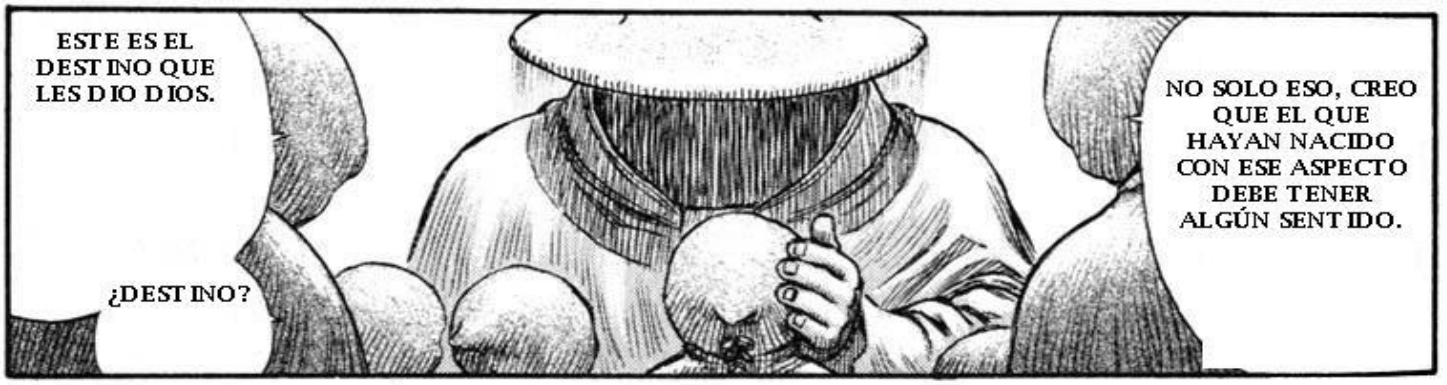
ESTE ES EL DESTINO QUE LES DIO DIOS.
¿DESTINO?
NO SOLO ESO, CREO QUE EL QUE HAYAN NACIDO CON ESE ASPECTO DEBE TENER ALGÚN SENTIDO.

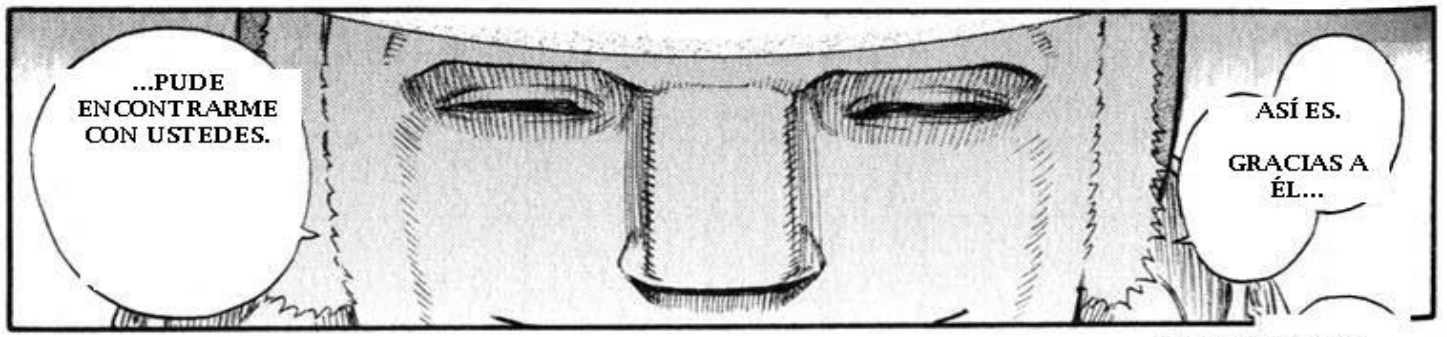
...PUDE ENCONTRARME CON USTEDES.
ASÍ ES.
GRACIAS A ÉL...

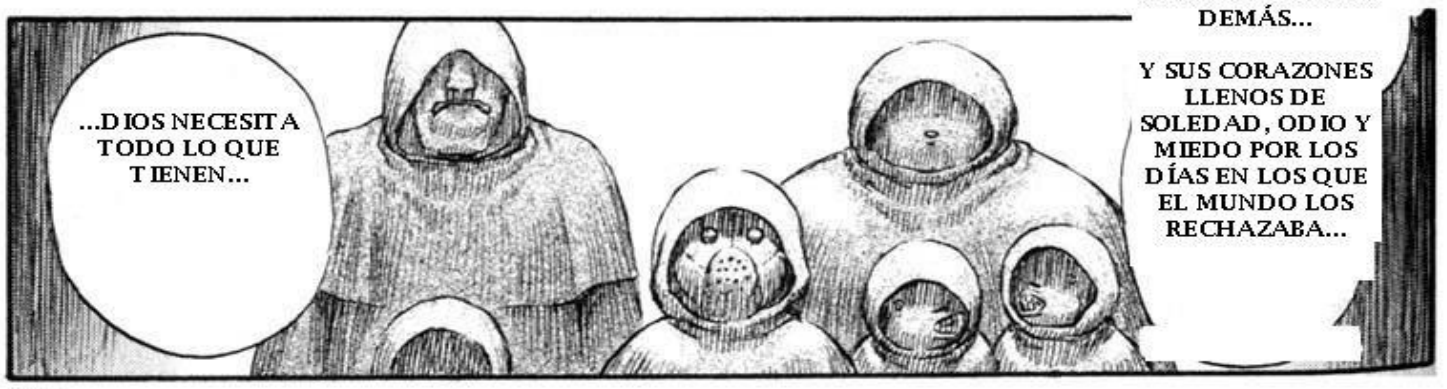
...DIOS NECESITA TODO LO QUE TIENEN...
SU APARIENCIA DIFERENTE A LOS DEMÁS...
Y SUS CORAZONES LLENOS DE SOLEDAD, ODIO Y MIEDO POR LOS DÍAS EN LOS QUE EL MUNDO LOS RECHAZABA...

... Y FÉ.
TENGAN ORGULLO...
SON PERSONAS DESTINADAS Y ELEGIDAS POR DIOS.

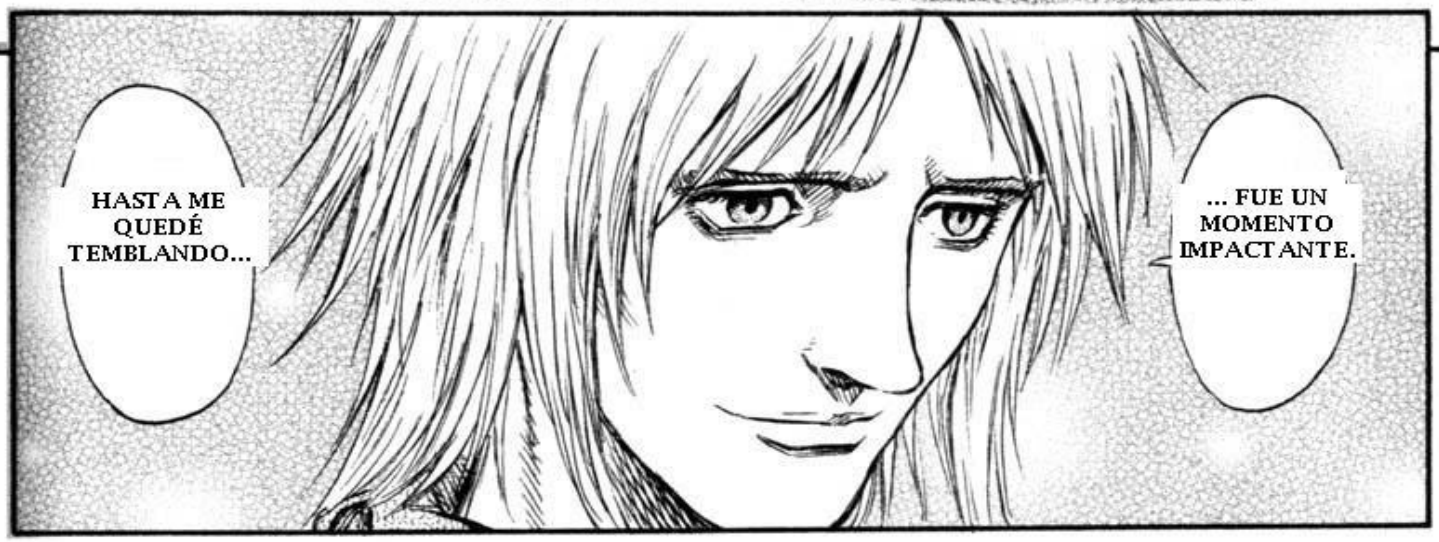
HASTA ME QUEDÉ TEMBLANDO...
... FUE UN MOMENTO IMPACTANTE.

ERA UN MILAGRO.
ESO ES...

...HABIENDO SIDO TAN MISERABLE...
RECHAZADO POR LA GENTE POR QUE ERA UN MONSTRUO, YO MISMO LO EMPECÉ A CREER... SIN EMBARGO DIOS ME NECESITA...

TAMPOCO ME GUSTA HACERLE DAÑO A LOS DEMÁS.
ME DA LA SENSACIÓN DE QUE ME HE CONVERTIDO EN UN VERDADERO MONSTRUO...
...NO ME GUSTA ESTE TRABAJO.
LA GENTE NOS ODIA, TIENE MIEDO Y SE ALEJA...
SI NO LO FUERA, TAL VEZ NO PODRÍA TRATAR A LA GENTE DE ESA MANERA...
.... NO
SIN EMBARGO...
...ESTOY ORGULLOSO DE ESTE TRABAJO.
PORQUE ESTO ES LO QUE EL VATICANO ESCRIBIÓ EN EL LIBRO SAGRADO...
...O SEA, ES EL CARGO SAGRADO QUE ME DIO DIOS.
.....

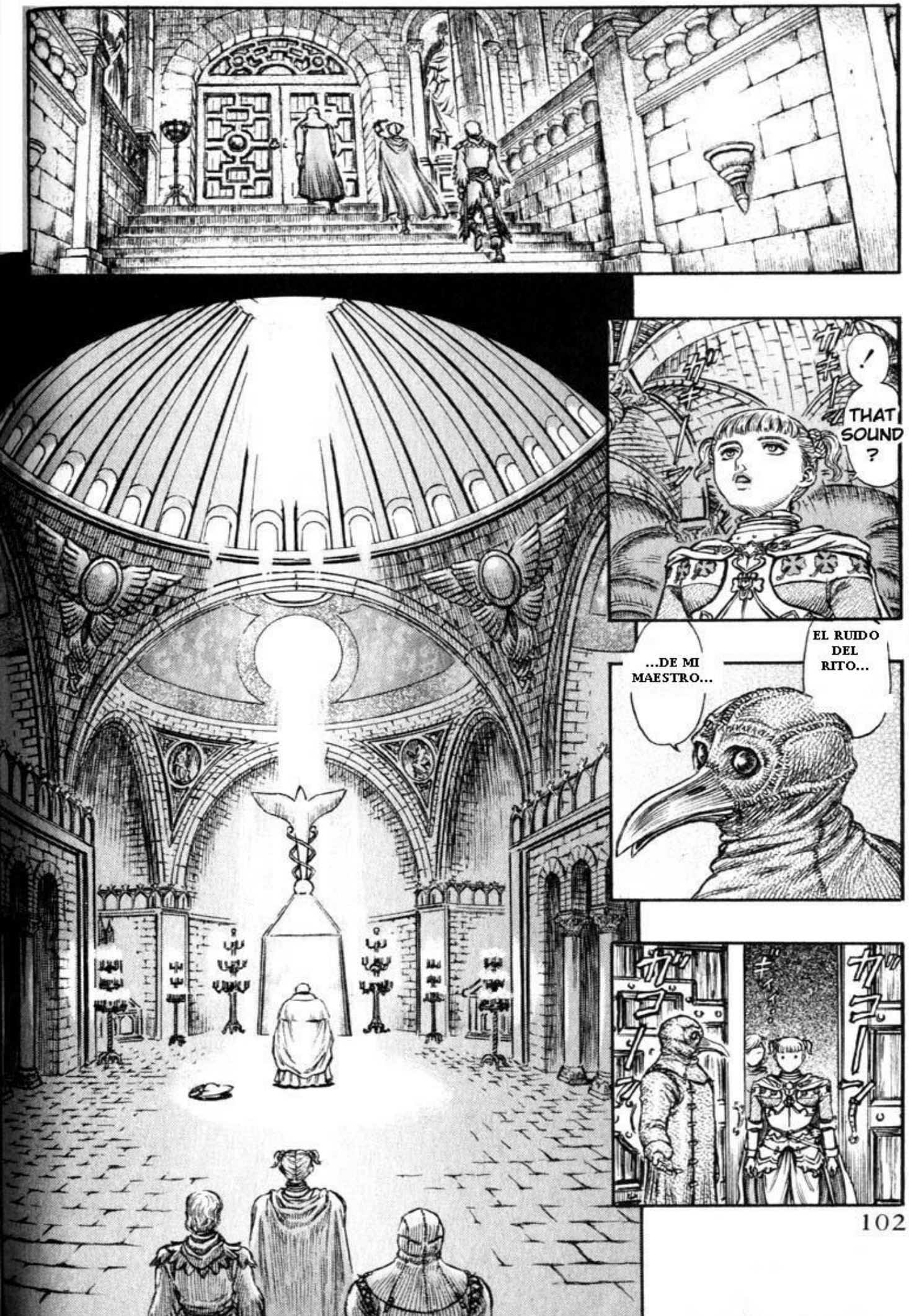
THAT SOUND ?
EL RUIDO DEL RITO...
...DE MI MAESTRO...

ガバ ガバ

<138>

LA CELEBRACIÓN DEL NACIMIENTO (CONDENACIÓN)
- EL FANÁTICO CREYENTE FURIOSO-

RETRIBUTION
THE BIRTH
RITE
FANATIC

.....
...POR LA MAÑANA Y POR LA TARDE.
LORD MOZGUS LO REPITE 1.000 VECES AL DÍA...
ES UN RITO EN EL QUE SE GOLPEA TODAS LAS PARTES DEL CUERPO CONTRA EL SUELO.
THAT IS ...?
...A ESTE REZO.
QUE YO SEPA, EL SEÑOR MOZGUS NO HA FALTADO NI 1 DÍA DURANTE 10 AÑOS...

ASÍQUE EL SECRETO DE SU CARA ES ESTE...
PARECE QUE TERMINO.
.....
LORD MOZGUS.
SEÑORITA FARNEZE.
LORD MOZGUS, ESTÁ SANGRANDO...
AAH
NO ME DABA CUENTA PORQUE TENGO LAS PIERNAS CASI DORMIDAS.
SORRY.
EN LA ANTIGUEDAD, DICEN QUE EN ESTA TORRE FUE CONDENADO UN SABIO POR GAISERIC, EL SOBERANO.
Y ESE HOMBRE SEGUÍA RECLAMANDO LOS PECADOS DEL SOBERANO MIENTRAS LO TORTURABAN HASTA QUE, FINALMENTE, HIZO QUE SE PRODUJA LA LLEGADA DE LOS ÁNGELES.
ES UN LUGAR REALMENTE SAGRADO.
SIN DARME CUENTA, ME ESFUERZO MUCHO A LA HORA DEL CULTO...
.....
THANK YOU

...ESTE DOLOR...

PERO, YO APRECIO MUCHO...

POR CULPA DE ESTA HERIDA, CONSIGO CAMINAR... PERO YA NO PUEDO CORRER.

DENTRO DE POCO EMPEZARÉ A SENTIR LAS PIERNAS Y CON ELLO VENDRÁ EL DOLOR.

MI MISIÓN SAGRADA ES EJECUTAR LA RIGUROSA LEY DE DIOS, PERO LAMENTABLEMENTE ESE CARGO CAUSA MUCHO DOLOR A LA GENTE.

ASÍ QUE ESTA HERIDA ES MI PRUEBA DE FÉ Y AL MISMO TIEMPO ES MI MANDAMIENTO.

...ES MUY FÁCIL OLVIDARSE DE SER HUMANO.

ESPECIALMENTE UNA PERSONA QUE TIENE UN PUESTO COMO YO...

POR SUPUESTO, NO SIENTO NINGÚN REMORDIMIENTO.

PERO CUANDO UNA PERSONA ES REPRESENTANTE DE DIOS...

.....

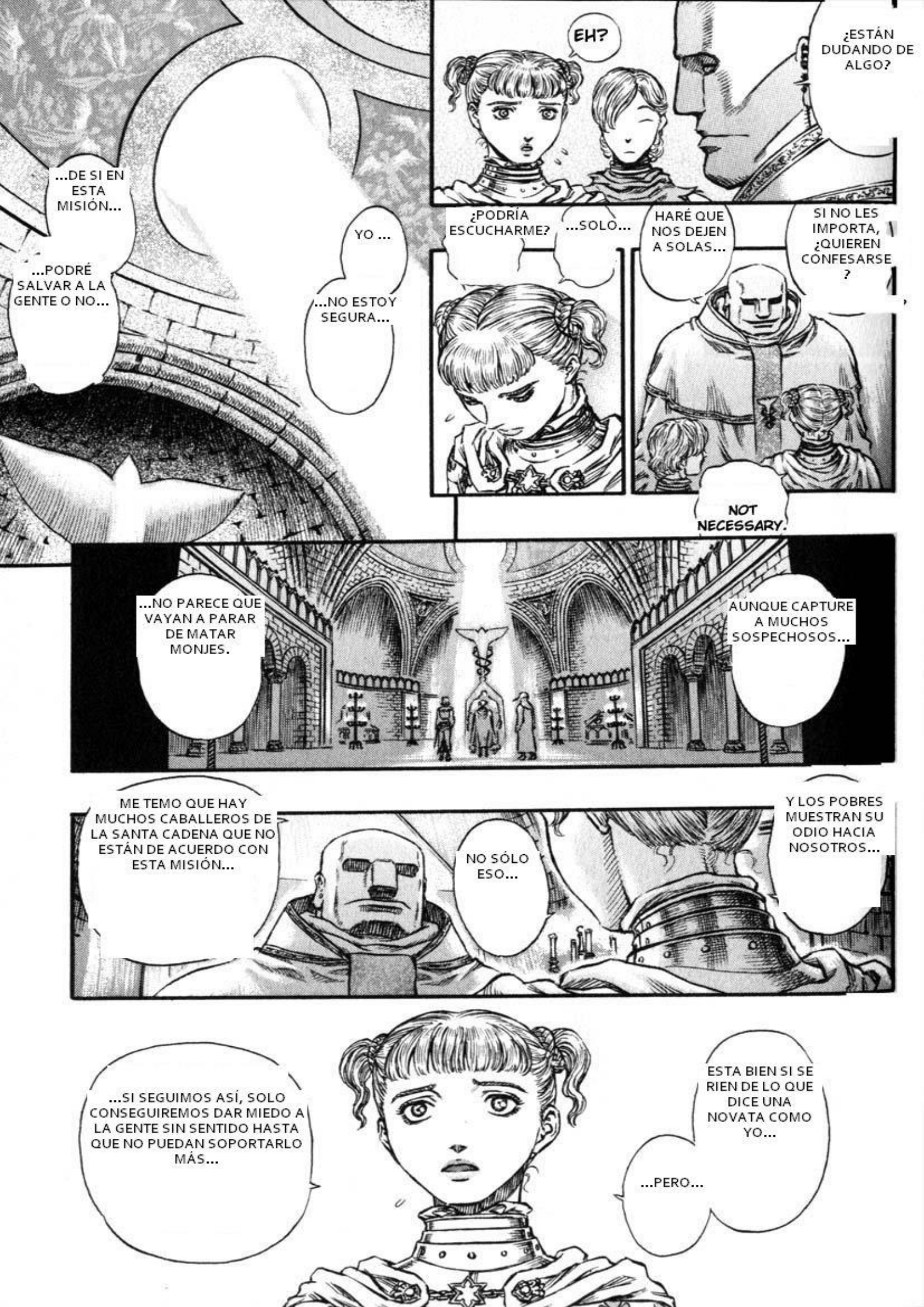
EH?
¿ESTÁN DUDANDO DE ALGO?
...DE SI EN ESTA MISIÓN...
...PODRÉ SALVAR A LA GENTE O NO...
YO ...
...NO ESTOY SEGURA...
¿PODRÍA ESCUCHARME?
...SOLO...
HARÉ QUE NOS DEJEN A SOLAS...
SI NO LES IMPORTA, ¿QUIEREN CONFESARSE?
NOT NECESSARY.
...NO PARECE QUE VAYAN A PARAR DE MATAR MONJES.
AUNQUE CAPTURE A MUCHOS SOSPECHOSOS...
ME TEMO QUE HAY MUCHOS CABALLEROS DE LA SANTA CADENA QUE NO ESTÁN DE ACUERDO CON ESTA MISIÓN...
NO SÓLO ESO...
Y LOS POBRES MUESTRAN SU ODIO HACIA NOSOTROS...
...SI SEGUIMOS ASÍ, SOLO CONSEGUIREMOS DAR MIEDO A LA GENTE SIN SENTIDO HASTA QUE NO PUEDAN SOPORTARLO MÁS...
ESTA BIEN SI SE RIEN DE LO QUE DICE UNA NOVATA COMO YO...
...PERO...

QUIERO CONTARLES UNA HISTORIA.

.....

DICEN QUE VISITABA A LA GENTE QUE ESTABA MURIENDO DE POBREZA O POR EPIDEMIAS Y FUERON ABANDONADOS POR EL MUNDO. CON LA INTENCIÓN DE OFRECERLES PAZ INTERIOR EN EL MOMENTO QUE SE FUESEN AL CIELO POR PROPÓSITO DE DIOS. LOS CUBRÍA A CADA UNO CON UNA MANTA, Y LOS ABRAZABA EN SU PECHO AGARRANDO SUS MANOS COMO UNA MADRE.

EN LA ANTIGUEDAD, HABÍA UNA SANTA QUE DEDICÓ SU VIDA A SALVAR A LA GENTE LLEVANDO UNA VIDA POBRE Y HONRADA.

Y COMO SIEMPRE, ELLA LO ABRAZÓ Y TOMO SUS MANOS.

UN DÍA, EN EL CAMINO SE ENCONTRÓ A UN ANCIANO MUY DELGADO Y CANSADO, QUE ESTABA A PUNTO DE MORIR, TIRADO EN EL SUELO.

NO ENSUCIE CON SU CALOR ESTE ÚLTIMO MOMENTO TAN SUBLIME, POR FAVOR.

SIN EMBARGO, ESE HOMBRE LE DIJO: "ESTOY ESPERANDO AQUÍ SOLO A QUE MI VIDA SE TERMINE, ES LA PRUEBA DE QUE HE LLEVADO UNA VIDA SOLITARIA".

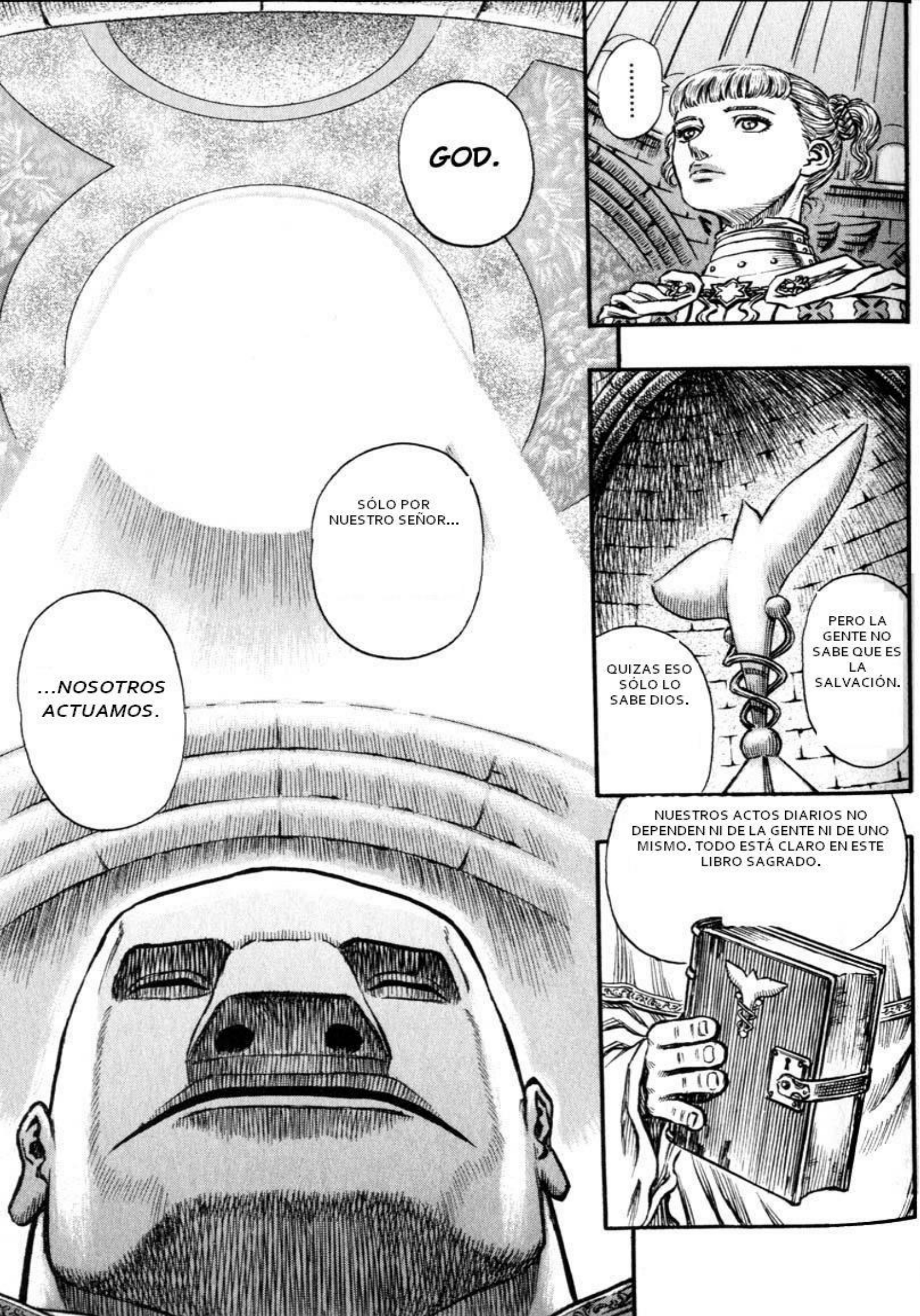
GOD.
SÓLO POR NUESTRO SEÑOR...
...NOSOTROS ACTUAMOS.
.....
QUIZAS ESO SÓLO LO SABE DIOS.
PERO LA GENTE NO SABE QUE ES LA SALVACIÓN.
NUESTROS ACTOS DIARIOS NO DEPENDEN NI DE LA GENTE NI DE UNO MISMO. TODO ESTÁ CLARO EN ESTE LIBRO SAGRADO.

NO SIENTAN PENA POR ALGO QUE NO ENTIENDE LA GENTE.
NO TEMAN LA MUERTE DE LOS DEMÁS NI DE LA DE UNO MISMO.
NO SIENTAN PENA POR SU DURA MISIÓN.
NO DESEEN RECOMPENSA POR SUS ACTOS.

AUNQUE LLEGUE A SANGRAR SU CARNE O SU CORAZÓN...
...SÓLO DEBE PENSAR EN SERVIR A NUESTRO SEÑOR...
NO LE PREGUNTEN A DIOS.

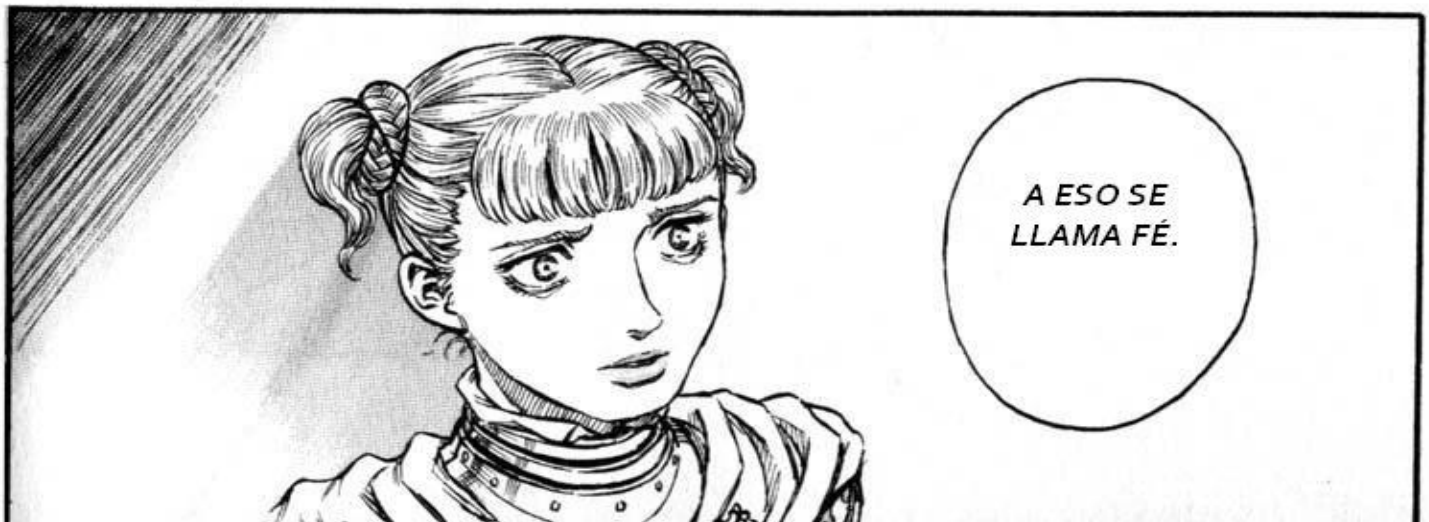
A ESO SE LLAMA FÉ.

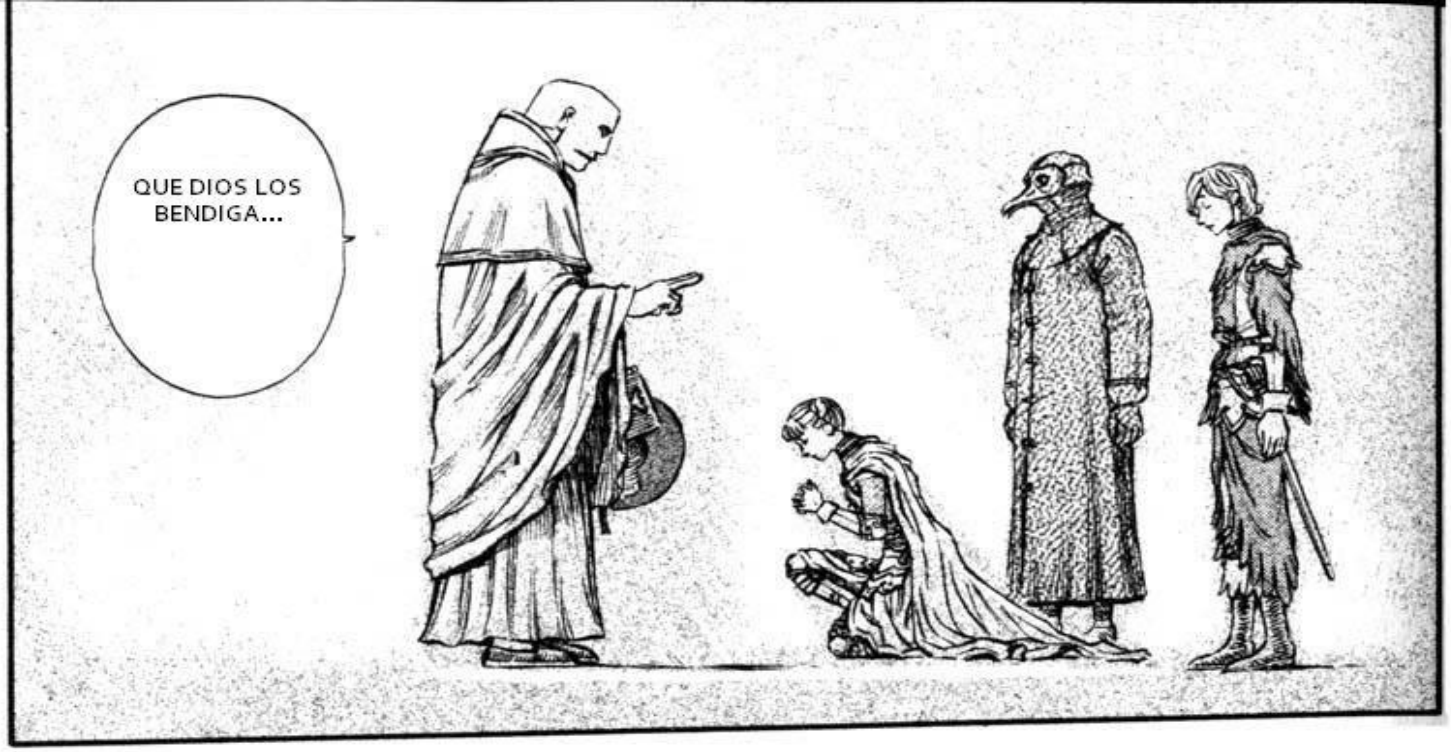
QUE DIOS LOS BENDIGA...

VÁMONOS.

.....
ポリ・

AAH
MAESTRO, DEBE REGRESAR YA...

OK.

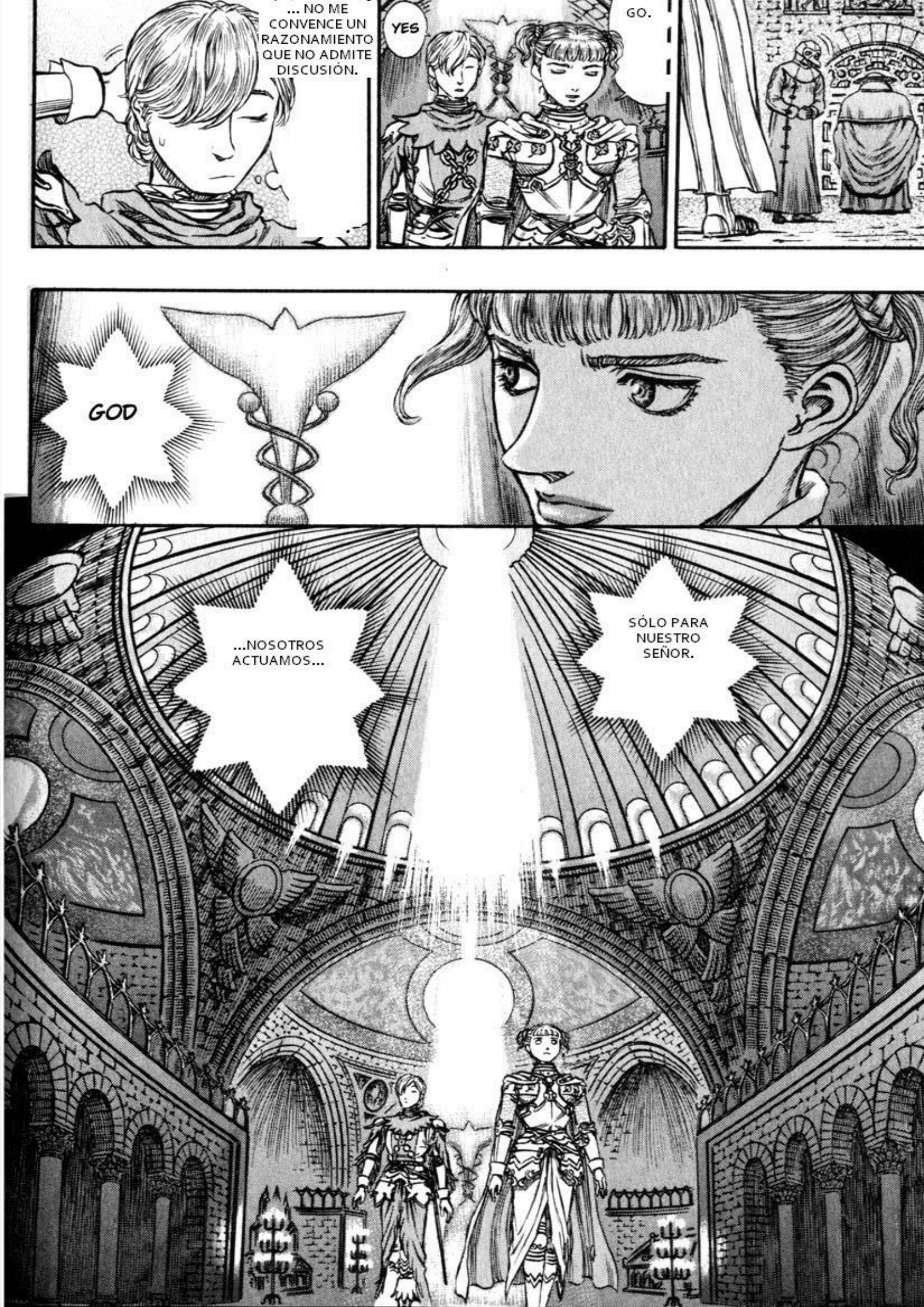
... NO ME CONVENCE UN RAZONAMIENTO QUE NO ADMITE DISCUSIÓN.
YES
GO.
GOD
...NOSOTROS ACTUAMOS...
SÓLO PARA NUESTRO SEÑOR.

ABUELA, TOMA ESTO...
THANK YOU, NINA.
GRACIAS A USTEDES ME SIENTO MUCHO MEJOR QUE ANTES.
ME ALEGRO, PERO NO SE ESFUERZE MUCHO.
.....

¡QUE MAL, TE MANCHASTE LA ROPA CON BARRO!
OH !
HEY! ELEN! !
SPLASH, SPLASH
!
NINA ...
.....
JOACHIM ...
E... ESTO...

COMO ESTA MI CUERPO...
.....
YA LO SABES, ¿NO?
AHORA NO ESTOY TRABAJANDO, SI QUIERES ALGO PÍDESELO A LAS DEMÁS, POR FAVOR.
UMM
NO ...
I ...
あの…
あ…
QUE...
¿QUIERES ACOSTARTE CONMIGO, SABIENDO COMO ESTOY?
...I
...I
...ESCUCHA, YA TE HE DICHO QUE NO PUEDO OFRECERTE NADA...
SÓLO... ESTOY PREOCUPADO POR TI...
...AUNQUE DIGAS PALABRAS CARIÑOSAS...
¿NO LO ENTIENDES?
NO ...
NOT MY ...
INTEN-TION ...
¡¡ENTONCES ACUÉSTATE CONMIGO!

ドキ
!
NO
AH
I
...
...VEN ESTA NOCHE A LA ORILLA DEL RÍO CUANDO SUENE LA CAMPANA DE MEDIA NOCHE.
SI ERES TAN VALIENTE...
¿POR QUÉ GRITA TANTO TAN TEMPRANO...?
¿QUÉ LE PASA A NINA?
.....
ﾗﾞ!
HEY, NINA?
¡¡NO ME PASA NADA!!

……

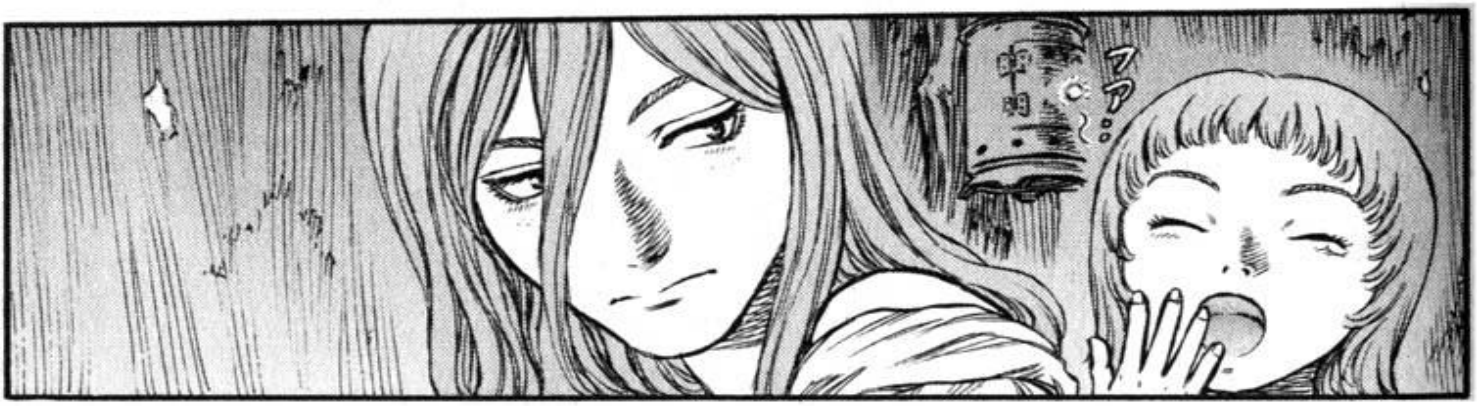
ファ…
ふぁ…

ガ…

...HAS VENIDO...
NINA.
!
JOACHIM.
¿ME QUIERES?
AH!
AAH
¡SI!
ENTONCES... ¿PUEDES ACOSTARTE CONMIGO?
¿PUEDES MORIR CONMIGO?

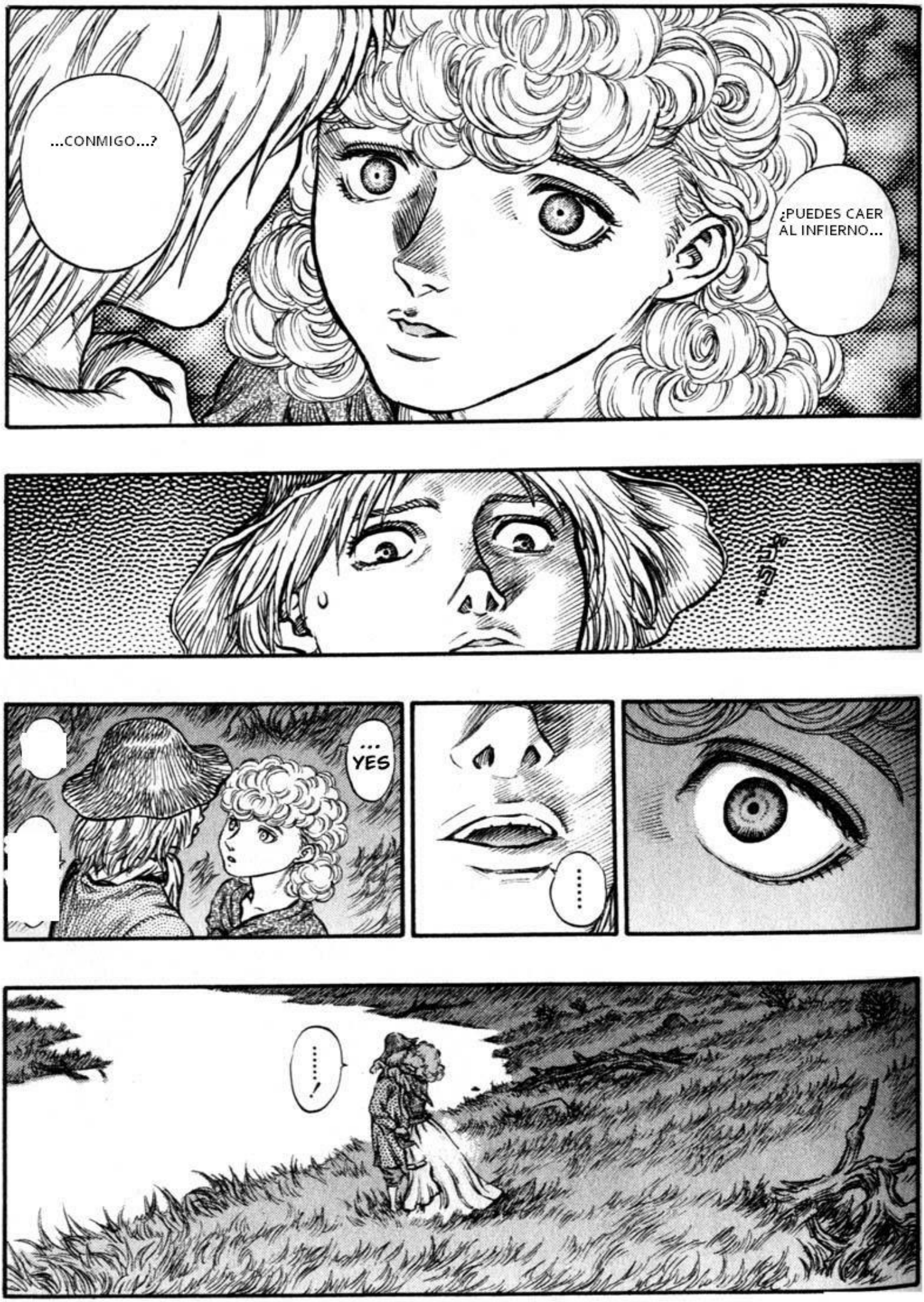
...CONMIGO...?
¿PUEDES CAER AL INFIERNO...
ゴクリ
...
YES
.....
.....!

¿A DONDE?
VEN CONMIGO.
OK
.....
...ESTO NO ES TRABAJO.

AL FIN DEL MUNDO.
DONDE NO HAY UN DIOS QUE NOS DE MIEDO.

...NO PUEDE SER...
ELLA...

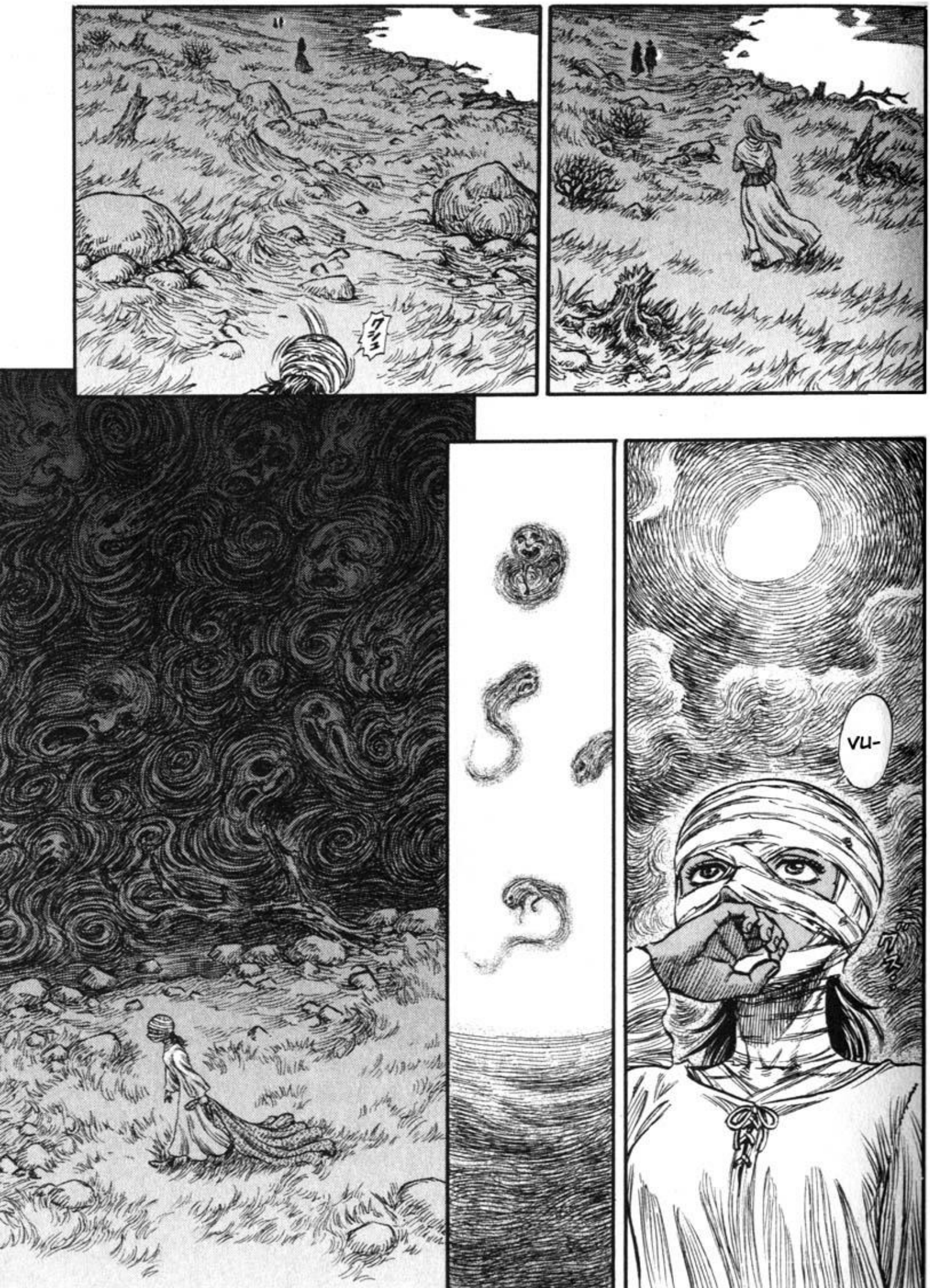
ワシュ
VU-
ゲス

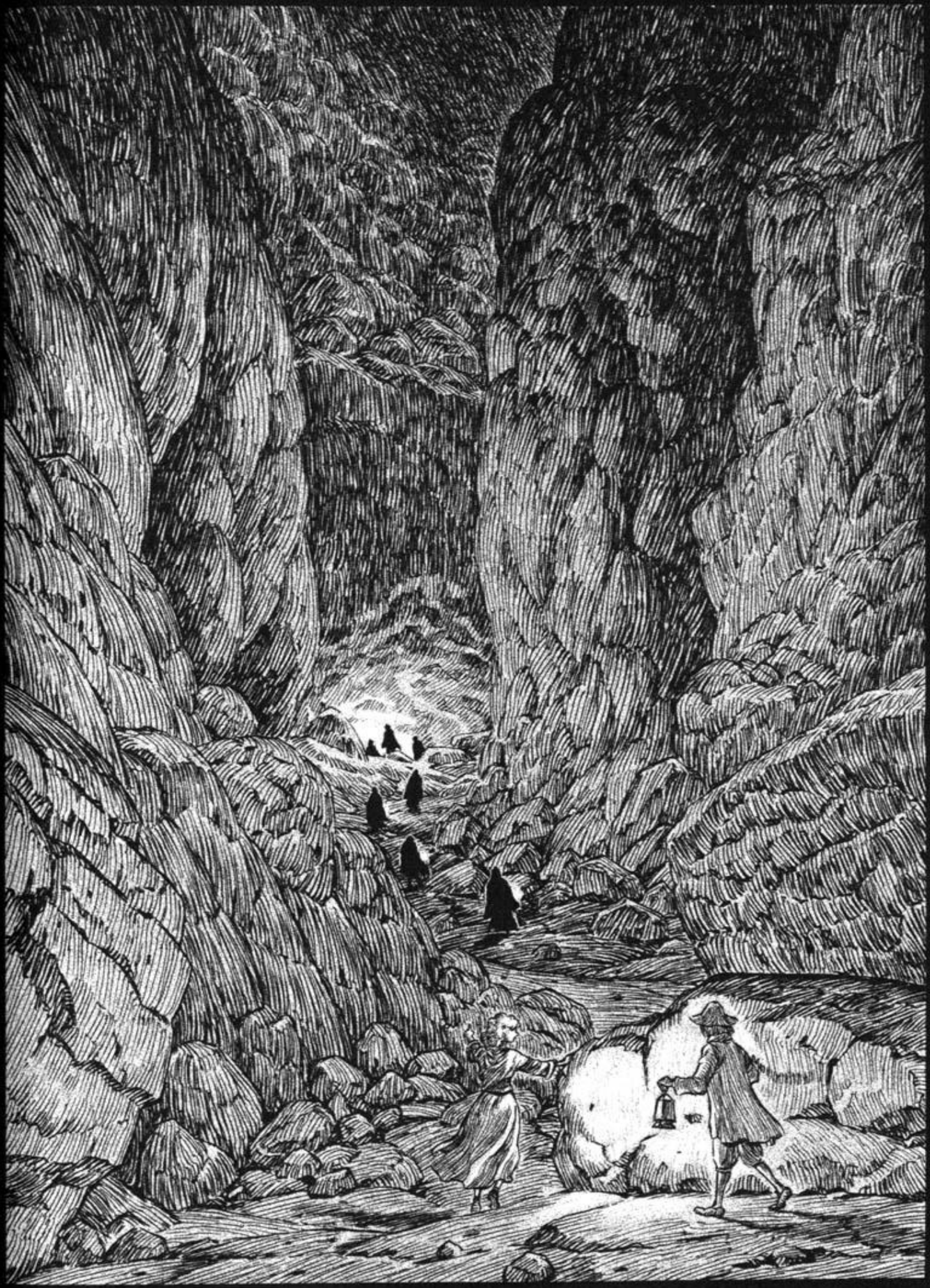

FANATIC END

ドロ
ドロ
ドロ
ドロ
ドロ
ドロ
ドロ
ドロ

<139>

LA CELEBRACIÓN DEL NACIMIENTO (CONDENACIÓN)

- LAS ENTRAÑAS DE LA TIERRA SANTA-

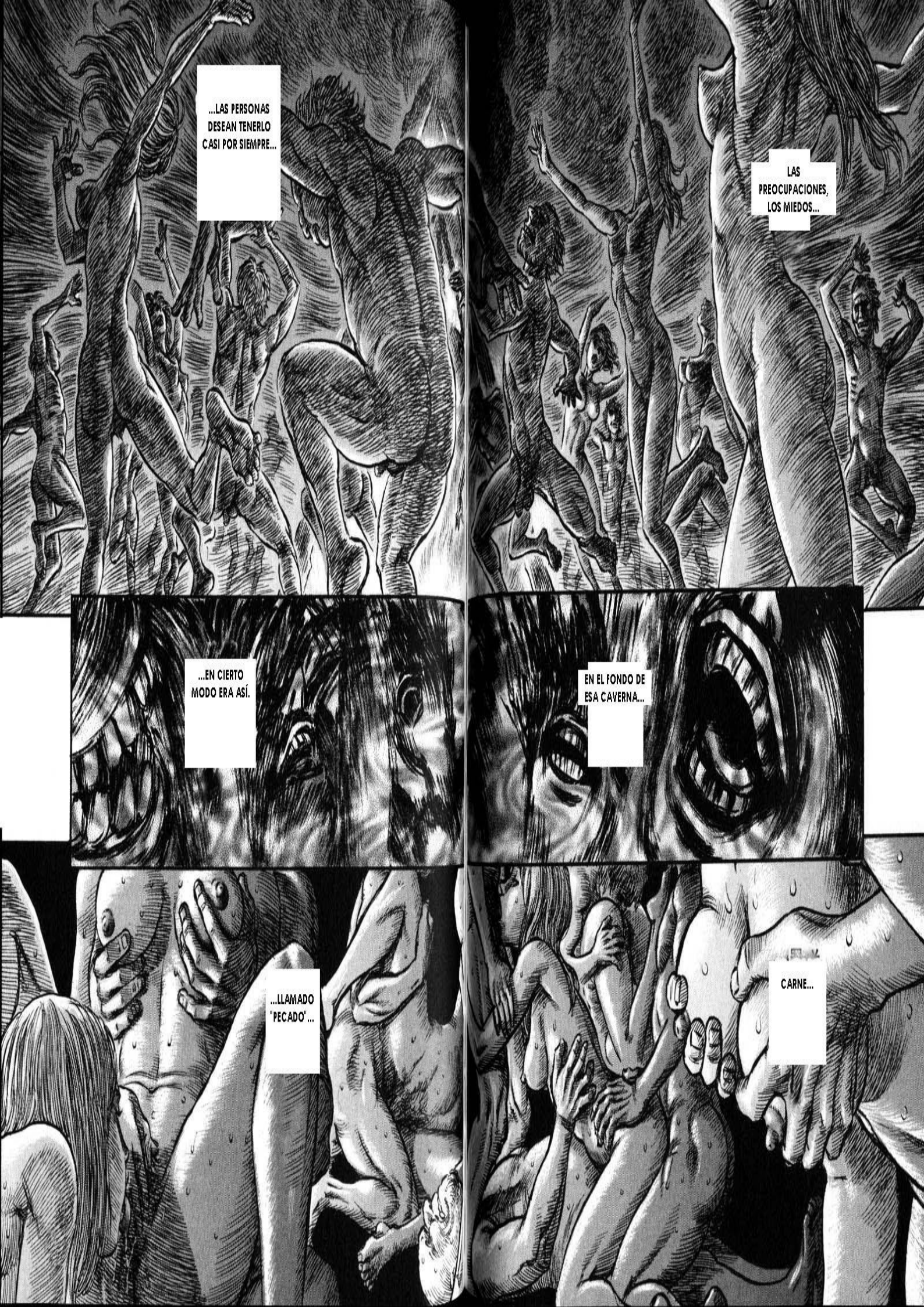
...LAS PERSONAS DESEAN TENERLO CASI POR SIEMPRE...
LAS PREOCUPACIONES, LOS MIEDOS...
...EN CIERTO MODO ERA ASÍ.
EN EL FONDO DE ESA CAVERNA...
...LLAMADO "PECADO"...
CARNE...

ドロ
ドロ
ドロ
ドロ
AA ...
COME.

VAMOS A CAER.
LO IMAGINABA...
ドッ
ドッ
ドッ
NI ...
NINA ...!

COME
HUYAMOS JUNTOS.
.....

...¿ESTO ES UNA ALUCINACIÓN ?

ズ。
!
AN ILLU-SION ...?

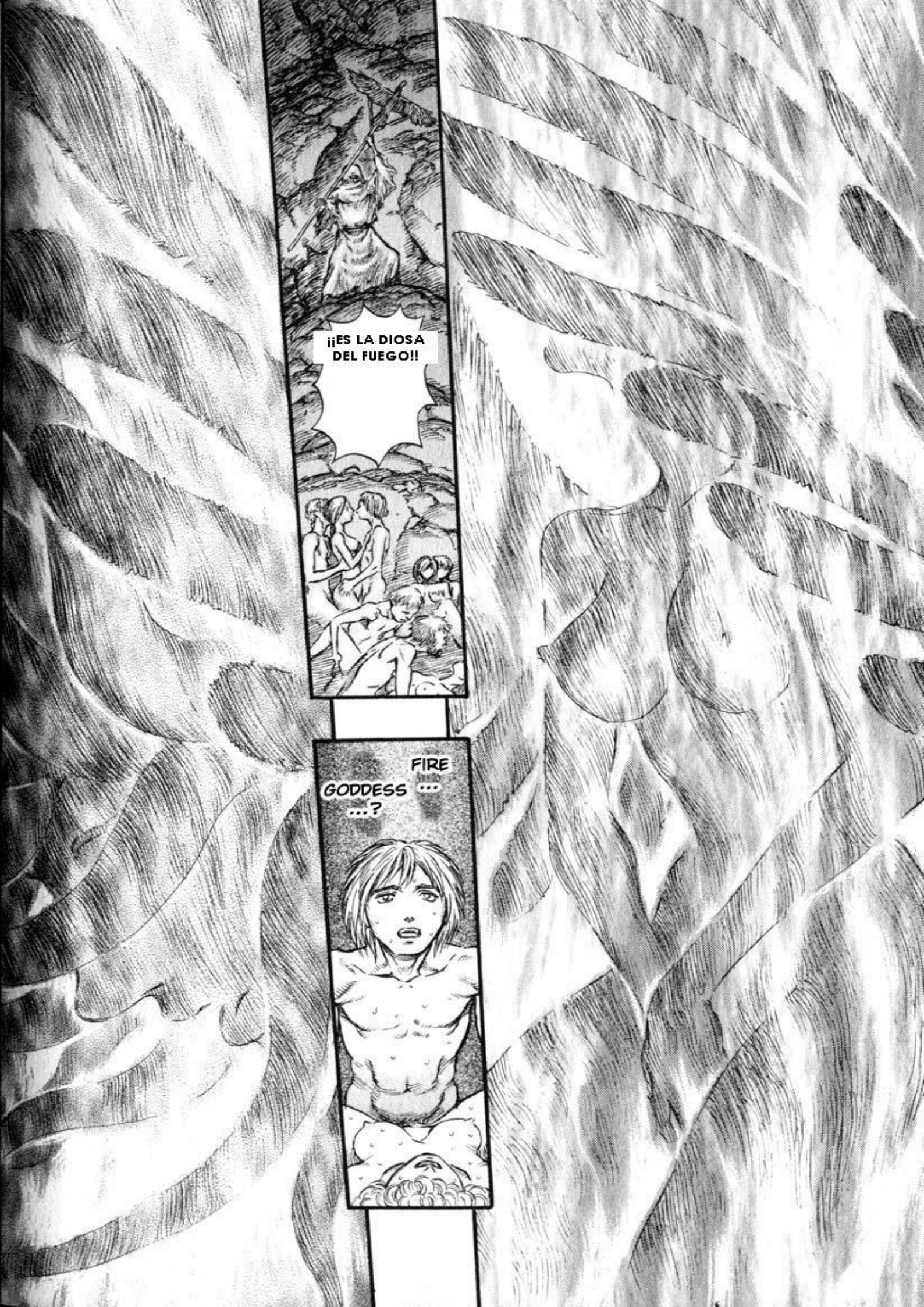
¡¡ES LA DIOSA DEL FUEGO!!
FIRE ...
GODDESS ...?

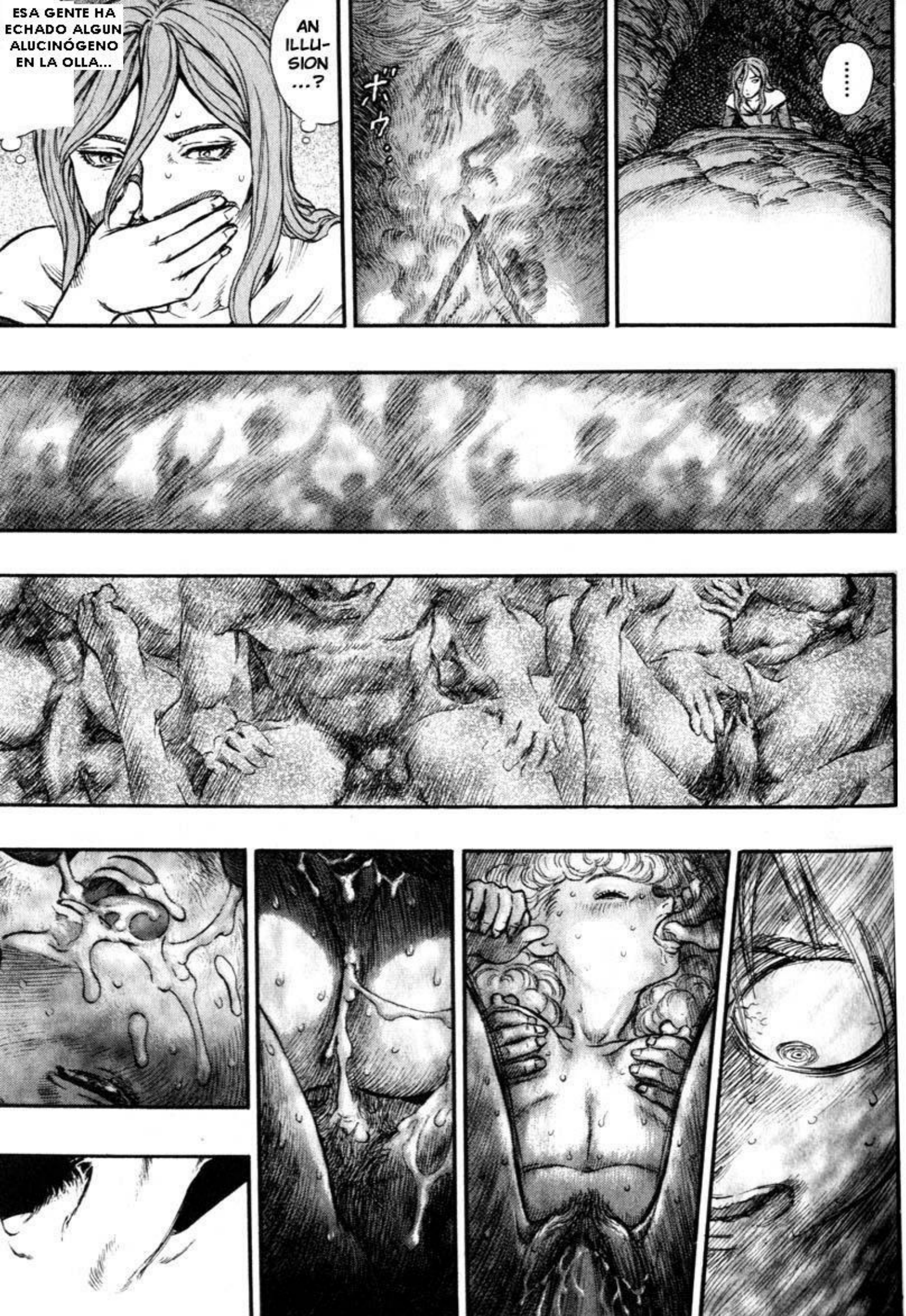
ESA GENTE HA ECHADO ALGUN ALUCINÓGENO EN LA OLLA...
AN ILLU-SION ...?
ガウ。
.....

¡¡ME CAIGO...!!

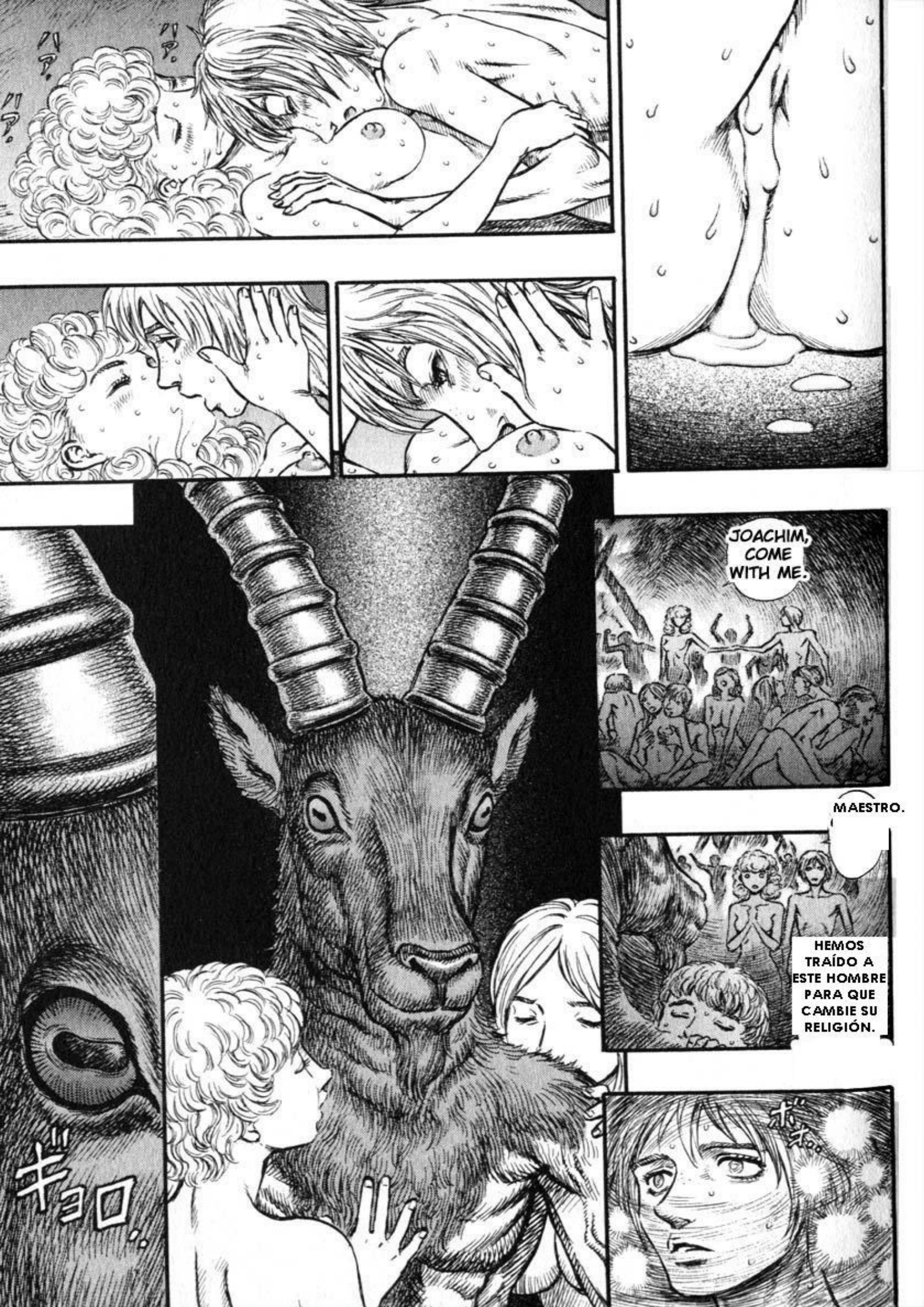
JOACHIM, COME WITH ME.
MAESTRO.
HEMOS TRAÍDO A ESTE HOMBRE PARA QUE CAMBIE SU RELIGIÓN.

REPITE LO QUE DICE ÉL. SON LAS PALABRAS PARA DESHONRAR A DIOS.
Y AHORA BESA SU CORAZÓN Y SU PARTE.
.....
.....
VEN, ESTO ES LO ÚLTIMO.

CUANDO TOMES ESTO, SERÁS NUESTRO COMPAÑERO.

.....

ヨリ。

GE ...!!

JOACH IM!?

ドロ ドロ ドロ

ドロ ドロ ドロ

... ESTO ...

... NO ES UNA ILUSIÓN...

グッ
グッ
グッ
グッ
ひ…
HI
ひいい…
HII
うわあああ
UWAA
JOACHIM !!
WAI …
……

密告する気よ
ビカッ
MATEN A ESE HOMBRE.
QUIERE DELATARNOS.
HI...ひ

カラ…
うわあ、あ、あ…

あ
あ
あ
あ
あ

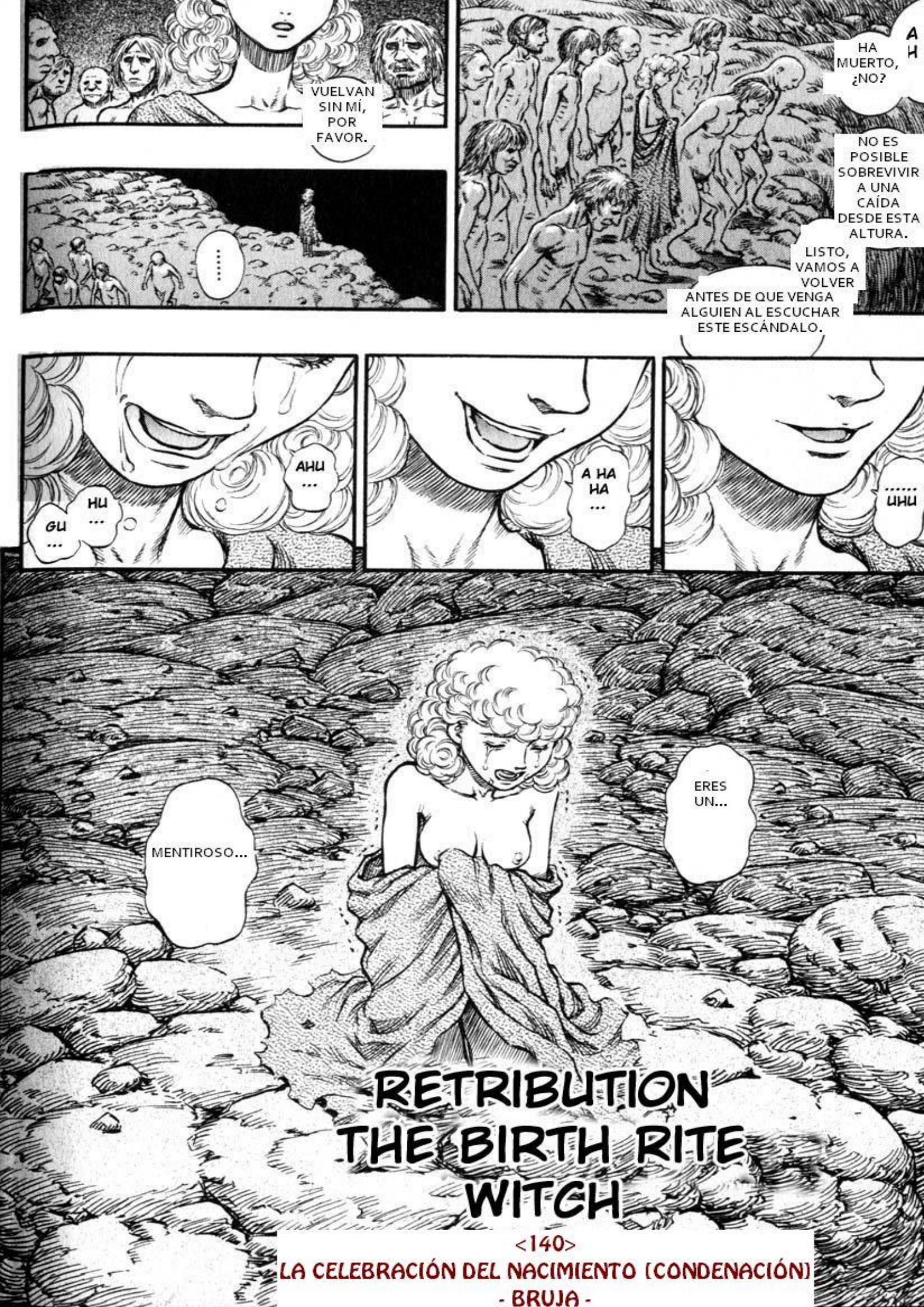
VUELVAN SIN MÍ, POR FAVOR.
.....
AH
HA MUERTO, ¿NO?
NO ES POSIBLE SOBREVIVIR A UNA CAÍDA DESDE ESTA ALTURA.
LISTO, VAMOS A VOLVER ANTES DE QUE VENGA ALGUIEN AL ESCUCHAR ESTE ESCÁNDALO.
GU ...
HU ...
AHU ...
A HA HA ...
..... UHU
MENTIROSO...
ERES UN...
RETRIBUTION
THE BIRTH RITE
WITCH
<140>
LA CELEBRACIÓN DEL NACIMIENTO (CONDENACIÓN)
- BRUJA -

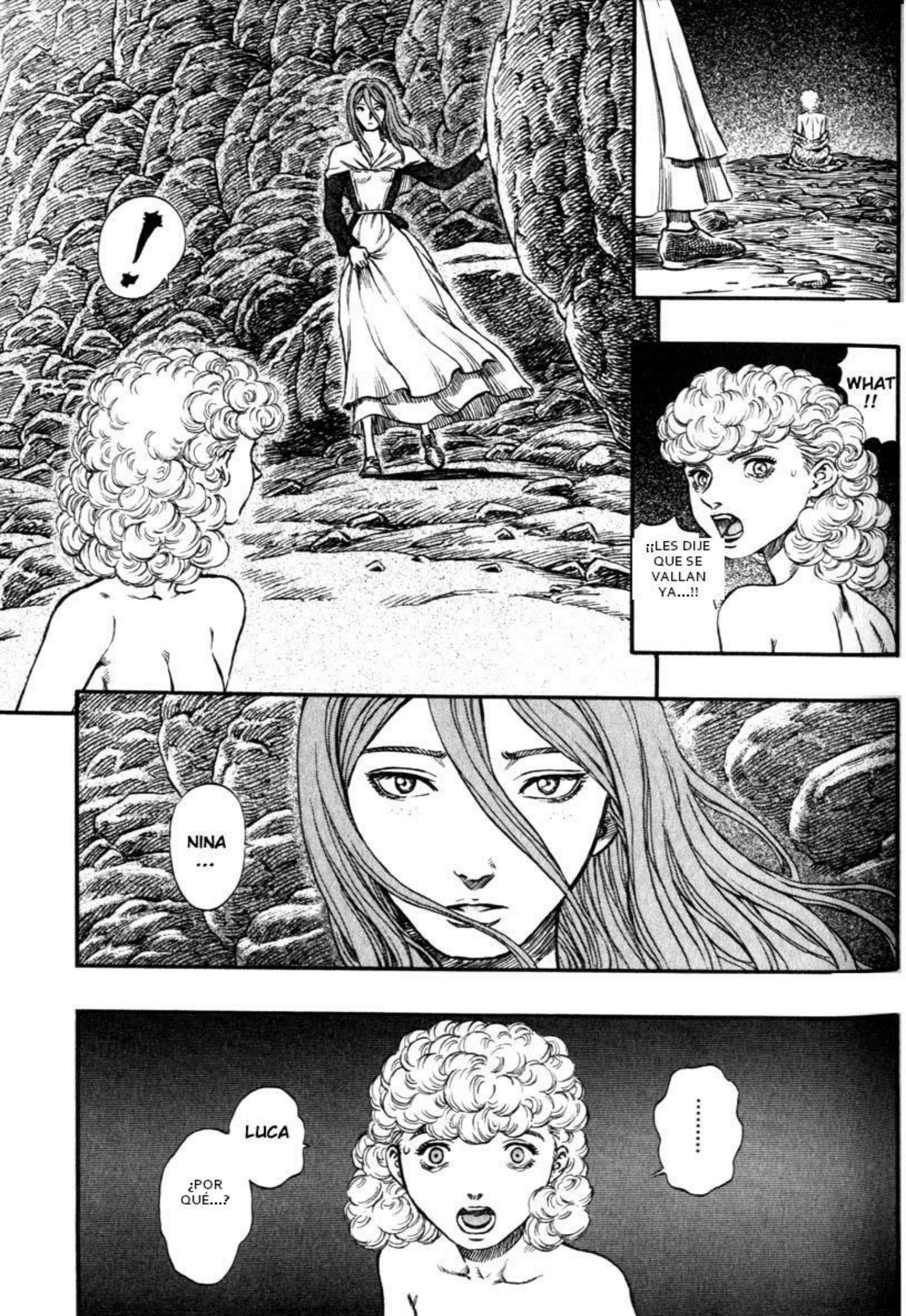
!
WHAT !!
¡¡LES DIJE QUE SE VALLAN YA...!!
NINA ...
.....
LUCA
¿POR QUÉ...?

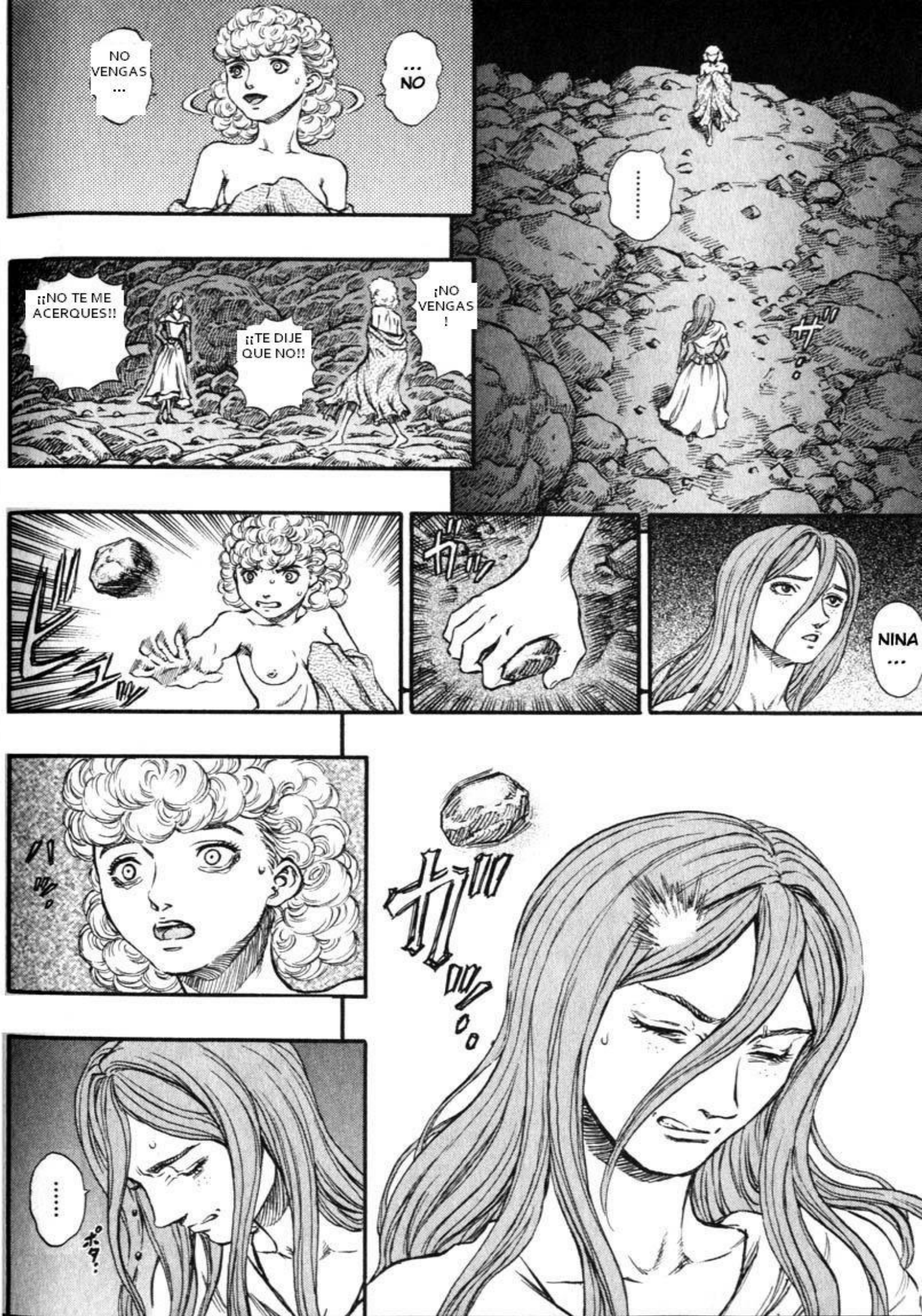
NO VENGAS ...
... NO
.....
¡¡NO TE ME ACERQUES!!
¡¡TE DIJE QUE NO!!
¡NO VENGAS !
NINA ...
.....

……
S... SI TE ACERCAS MÁS A MÍ...
……
ビュウウ...
¡¡...SALTARÉ!!
¡¡NO ME IMPORTAS!!
WHA
WHAT
...
¡¡TE COMPORTAS COMO SI SUPIERAS TODO LO QUE SIENTEN LOS DEMÁS!!
¡¡Y TE CREES UN LÍDER!!
¡¿LO SABÍAS?!
¡¡HACE MUCHO TIEMPO QUE ME PARECES INSOPORTABLE!!
¡¡SIEMPRE TE COMPORTAS COMO SI FUESES SUPERIOR!!
¡¿POR QUÉ ME MIRAS ASÍ?!
¡¡¿SIENTES PENA POR MÍ?!!
¡¿ME DESPRECIAS?!
¡¡CREYÉNDOTE SUPERIOR TE SIENTES BIEN, ¿NO?!
¡¡I... IGUAL QUE AHORA!!

¡¿ASÍ QUE, POR QUÉ ME MIRAS COMO SI FUERA INFERIOOOOOOOR?!

¡¡TÚ TAMBIÉN NO ERES NADA MÁS QUE UNA PUTA COMO YO!!

¡A... AY!
WHAT ARE YOU DOING.....!?
HII ...
ギャン!
グッ

STOPP .....
LUCAAA
PLEASE ...
STOOPPP .....!!
STOP
STOP
ご…ごめんなさい…!!
I'M...I'M SORRY...!!
I AM.
I'M SORRY .....
PLEASE, NO MORE ...

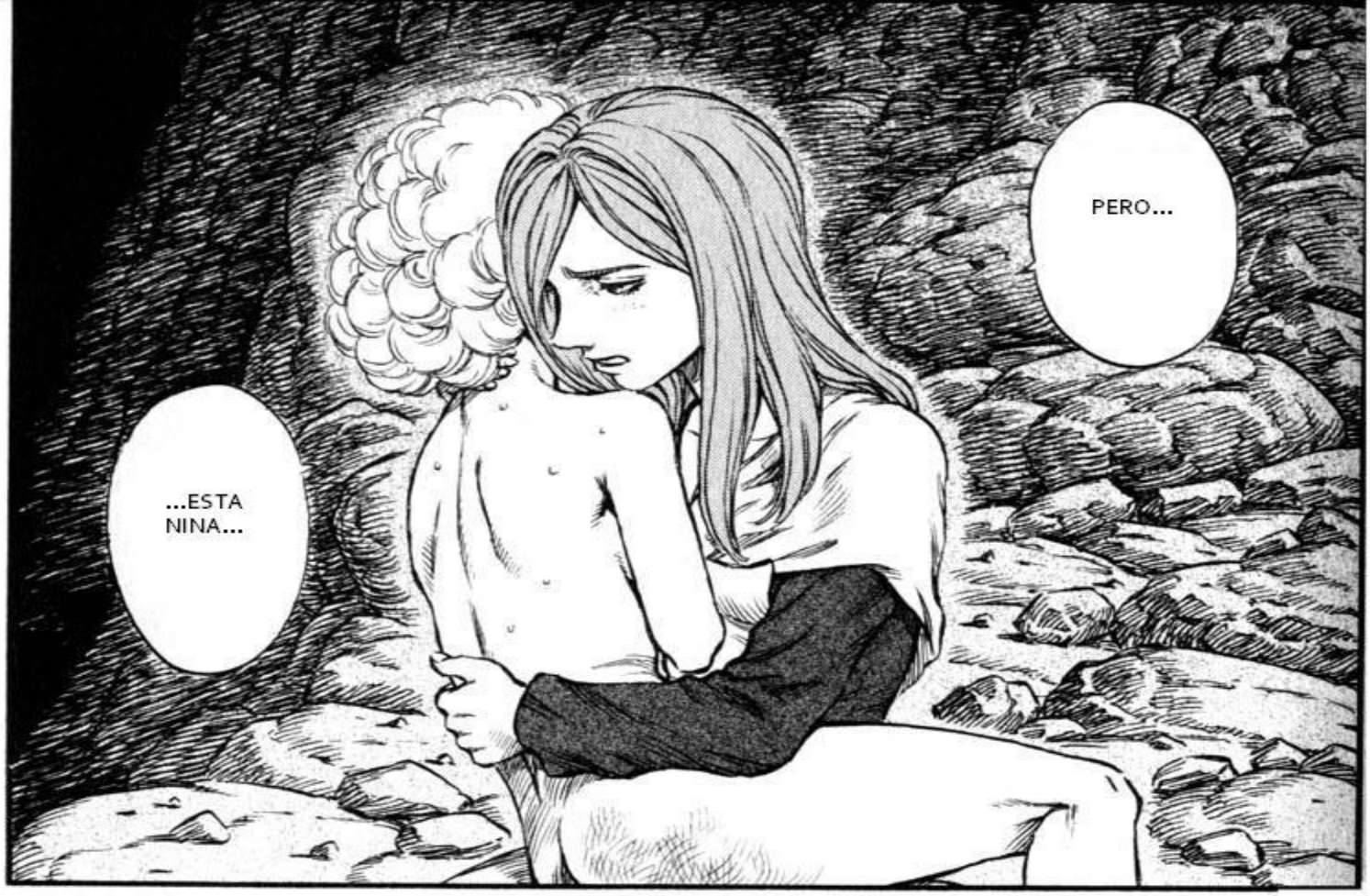

CRYING SOUNDS

COME ON
LET'S GO HOME.
LUCA
JOACHIM, A...
I
I
I
.....
AHORA NO DIGAS NADA.
.....
¿QUIÉN ES ESTAAAAA?
!

AVU

NO
¡¡HA VENIDO HASTA AQUÍ SIGUIÉNDOME!!
ELEN
!?
¿QUÉ LE PASA A TU CARA?
HM?
BYU

AH, YO LA CONOZCO. SI NO ME EQUIVOCO, ES UNA PUTA DEL GRUPO DE NINA. DICEN QUE TIENE UNA SÍFILIS GRAVE Y SE VISTE DE ESA MANERA.
LA ENFERMEDAD LLEGÓ HASTA SU CABEZA.
¿QUIÉN ERES? ¿QUIERES CAMBIAR DE RELIGIÓN?

WHEW
DEJEMOS A ESA Y VOLVAMOS.
SI TIENE SÍFILIS, NO PODEMOS VIOLARLA NI NADA.
ADEMÁS ESTÁ LOCA, NO SE LO DIRÁ A NADIE.
HACE FRÍO, VAMOS A RESFRIARNOS.
¡¡... QUE ESTÁ CASI PODRIDA!!
SIENTO CURIOSIDAD POR VER SU CARA...
HI HI
PARECE INTERESENTE.
JEJE... ESPEREN UN MOMENTO.
OW SHIT
BUI ---
... WHAT THE?
OH! WHAT'S THIS? WHAT'S THIS?
ほおお...
¿QUÉ SIGNIFICA ESTO...?

¡¡LO CONFIRMARÉ!!
¡¿Y COMO ESTÁ TU CUERPO?!
アー
AHORA QUE LE QUITÉ LA VENDA...
¡¡...ESTÁ MUY LEJOS DE ESTAR PODRIDA, AL CONTRARIO, ESTA MUJER ESTA MUY BUENA!!
DON'T YOU MOVE FROM THERE!
LUCA ...!?
JAJAJA, RESÍSTETE, RESÍSTITE.♪ ¡¡ME ENCANTAN LAS CHICAS DURAS!!
AH
あーぎー
GI

Fan
Fan

¿QUÉ MIERDA PASA CON ESTA?
OWAAH!!
HEY
¡YA ME DA IGUAL!
YOU GUYS ...!!
EH ..?

パキッ
パリ
ビキッ
ヴヴヴ…
VAH
VAH
… WHAT THE HELL?
ギャアアア
GYAAAH
!?

I'M ..
HEY, YOU OK.
H
はらへった
HUNGRY.
HEYY ?
H
うわあ
ハハハ

.....
WHAT IS THIS...!?
WHA...!!
¡¡NO PUEDE SER!!
ESTA CHICA...
SACRIFICIOOOOOO....
CARNE...
SACRIFICIO...
WOMAN.

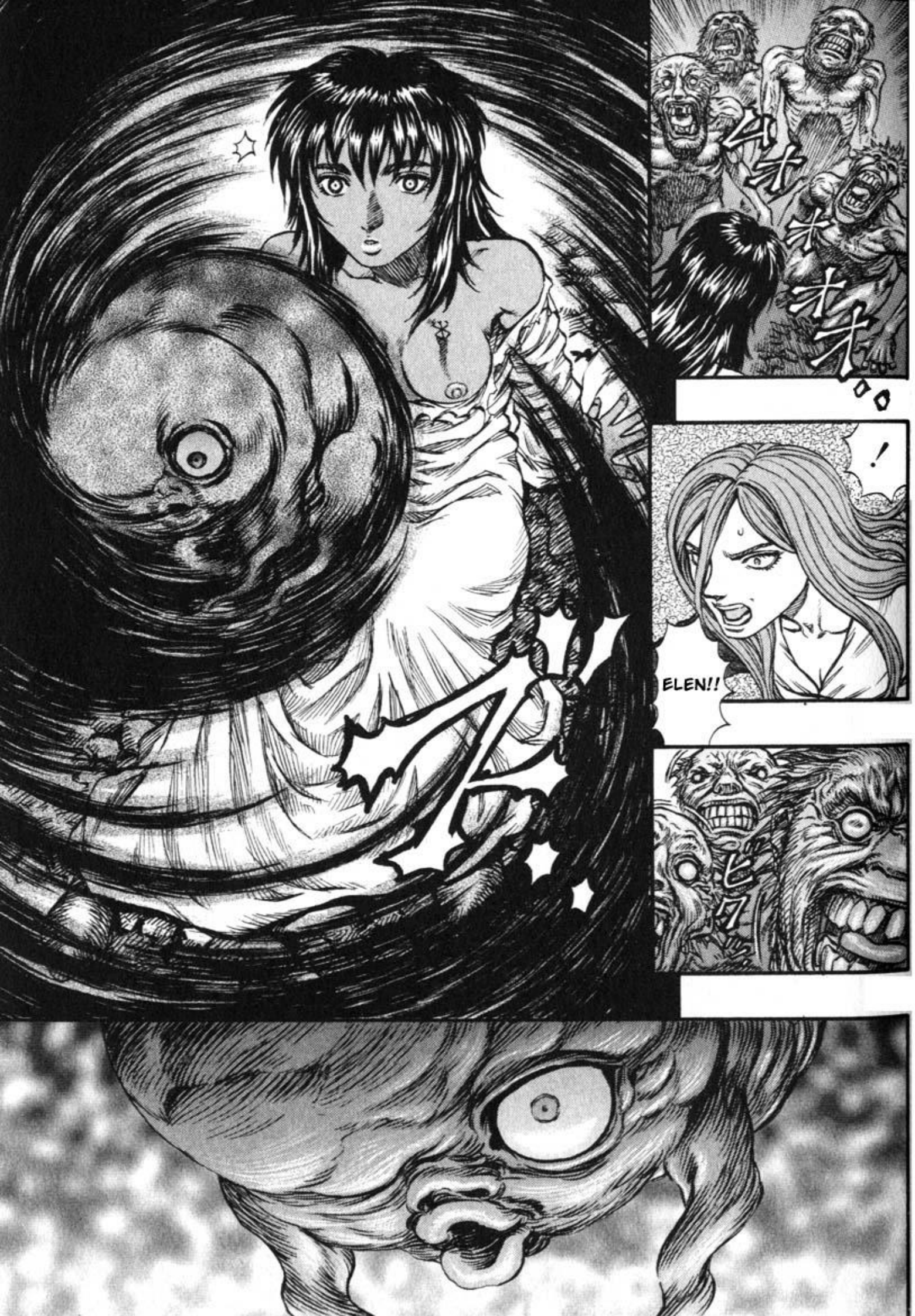
ハオオオオ
!
ELEN!!
ビク

UWAH.
HI
UH UH ..
UH
ELEN
... ERES ...

...A WITCH ...
¡¡ES UNA BRUJA!!
VUI

ビュウゥゥ・・・ゥ
ズル・・
ザアアア・・・
ズル・・
UUH ...

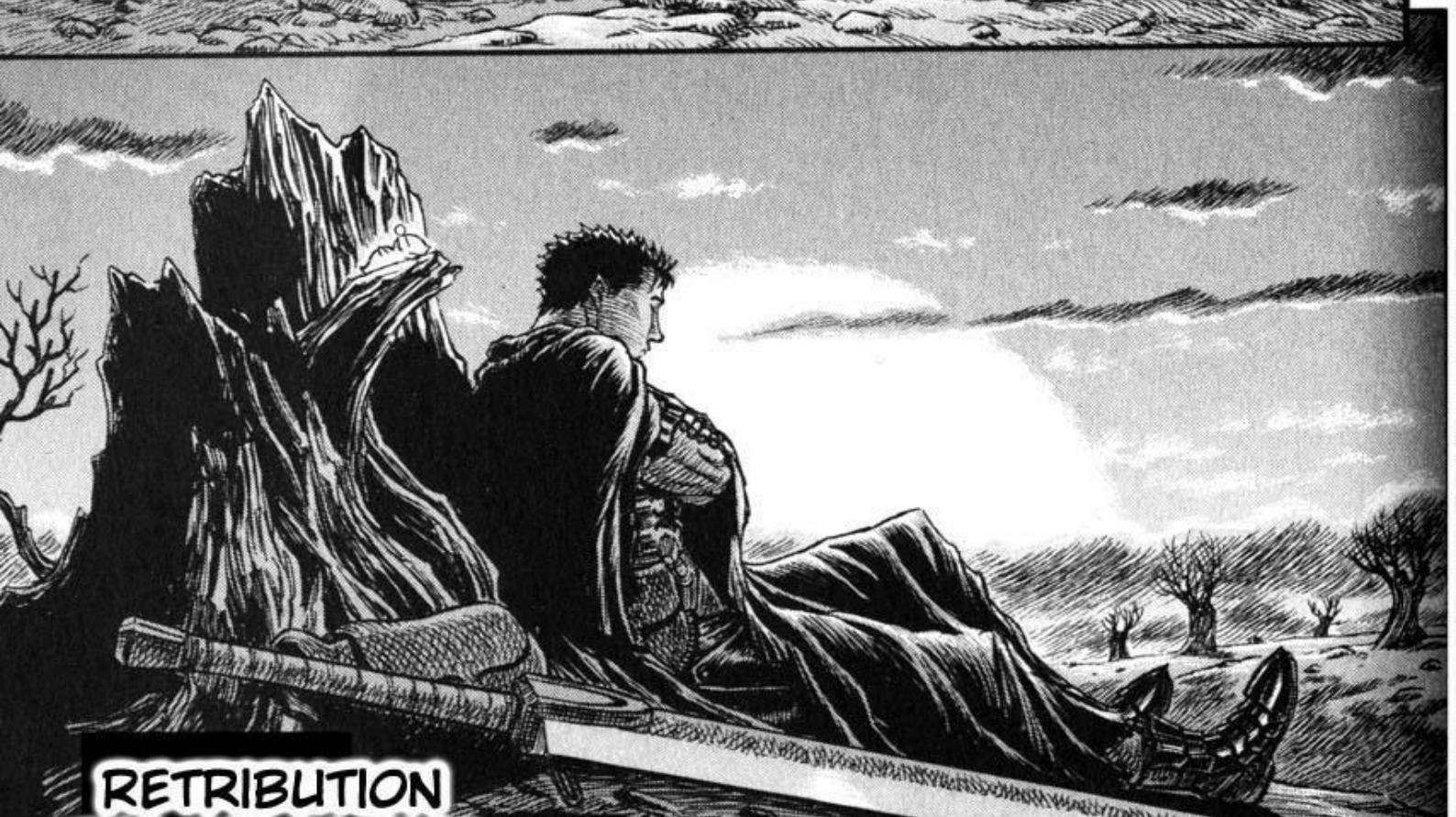

RETRIBUTION THE BIRTH RITE EVIL ROAD (1)

<141>
LA CELEBRACIÓN DEL NACIMIENTO (CONDENACIÓN) - CAMINO DE ESPECTROS (PARTE 1) -

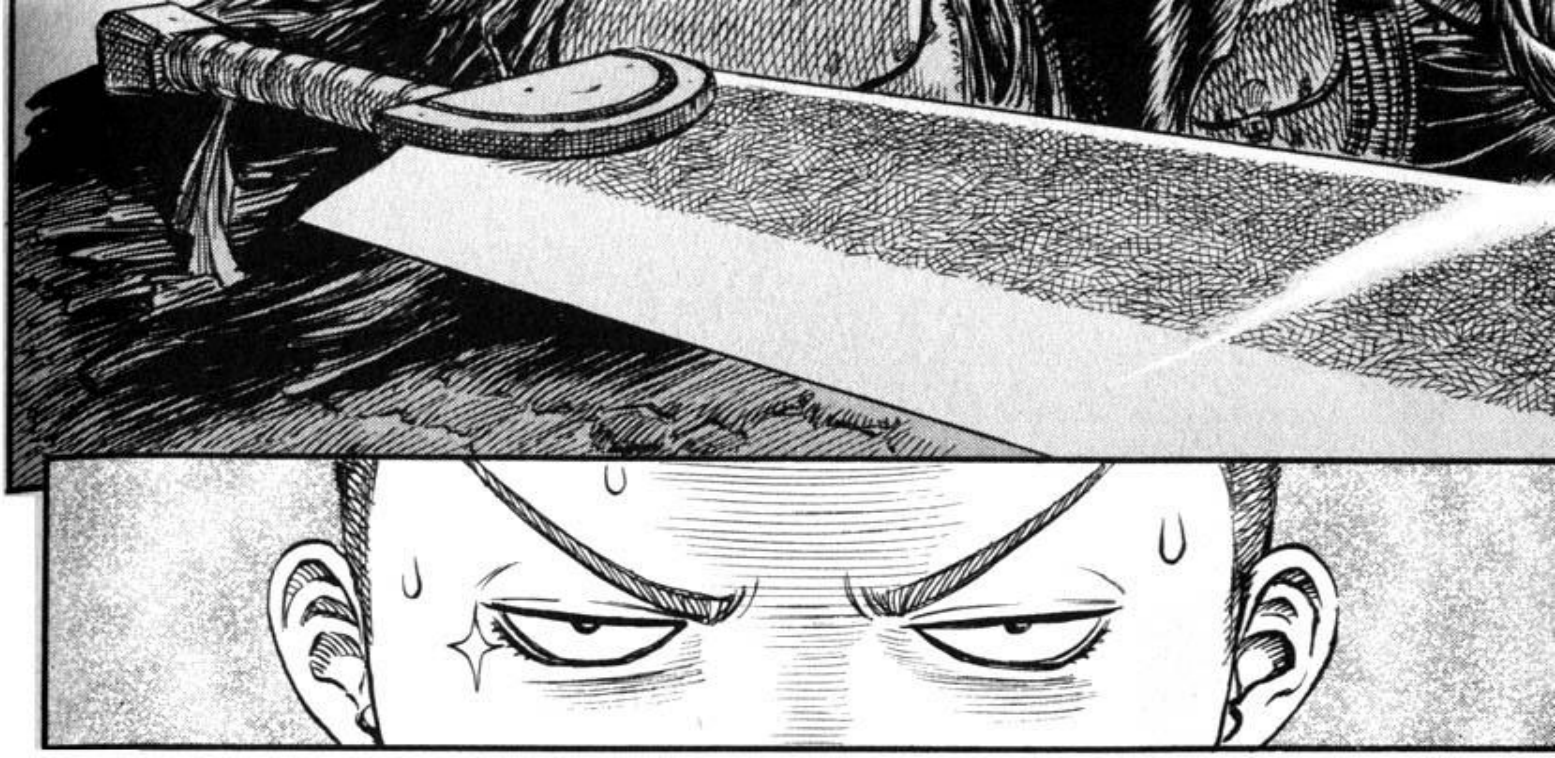

117

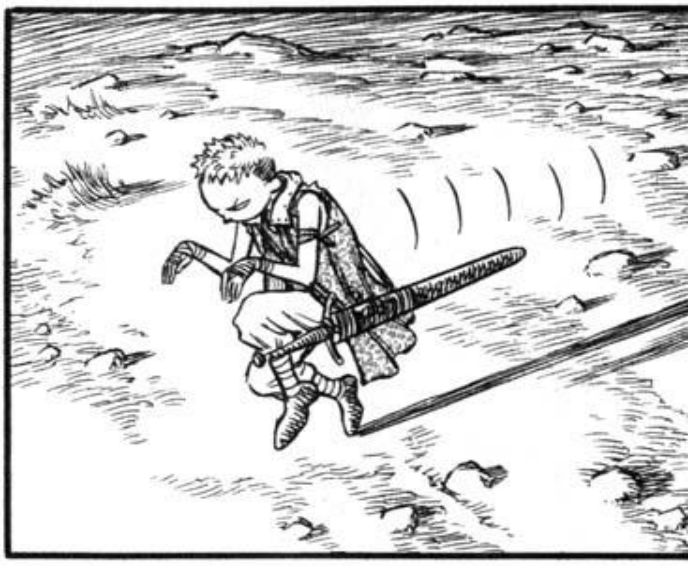

……
……

UGH...
EAAAA, EAAA AAA
¡¡DEBE DE SER UNA ESPADA EXCELENTE Y FAMOSA!!
¡ESE FILO Y ESTE TAMAÑO...!
NO SE MUEVE NI UN POCO.
NO...
¿CÓMO ES POSIBLE BLANDIR ALGO ASÍ CON TANTA FACILIDAD...?
ふんぐぐぐ
MIERDA...
NO TIENES FIRMES LAS PIERNAS.

¡ESTA ES LA TÉCNICA DEL PINCHAZO MORTAL!
MY NAME IS PAKK.
USE YOUR FULL POWER.
¿VES?
VAMOS, MANTÉN MÁS FIRME LA CINTURA.
MIRA.
¿ENTENDISTE?
ISHI-DORO....
(NO TE LO PREGUNTE)
PARA PREGUNTAR EL NOMBRE DE ALGUIEN, TIENES QUE DARLO PRIMERO.
ENTONCES, ISIDORO O COMO SEA, MANTEN TU CONCENTRACIÓN Y LEVÁNTALA DE UN TIRÓN.
UNO, DOS, Y ...
EH, ¿NO ME DETIENES?
HEY, GATTS, ATRAPÉ A UN CHICO.

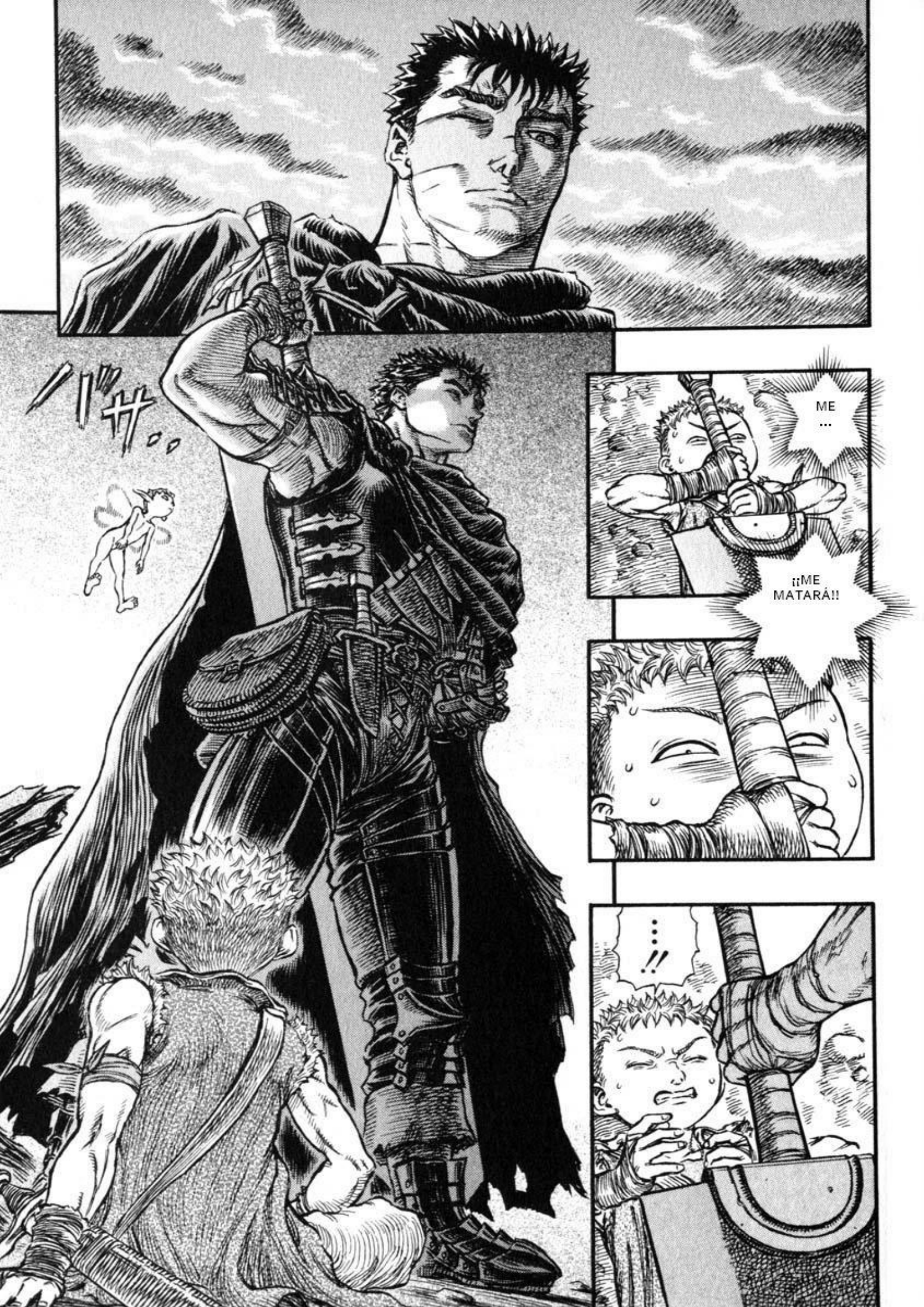
ME ...
¡¡ME MATARÁ!!
...!!

.....
ESTO NO ES UN JUGUETE PARA NIÑOS.
WHAT YOU WANT?
PARECE QUE ME PERSIGUES DESDE AYER.
JE JE JE JE
JE ...
¿QUIERES SER SU APRENDIZ?
SI ES ASÍ, TIENES QUE CONSULTARLO A TRAVÉS DE SU MANAGER, O SEA DE MÍ...
N...
¡¡NO ES ESO!!
NO!
NO TENGO INTENCIÓN DE SER SUBORDINADO DE NADIE.

?
¿HAS MATADO A ALGUIEN ALGUNA VEZ?
¡¡ENTONCES HAS VENIDO A RECUPERAR LA COMIDA QUE ME ENTREGASTE, ¿VERDAD?!! ¡¡QUE DEPLORABLE ERES!!
¡¡AHH!!
ME DA IGUAL...
¡ME NIEGO! ¡YA ME LO COMI TODO! ¡NO TENGO NADA!
(CON LO PEQUEÑO QUE ERES, ¿TE LO COMISTE TODO?)
TIENES UNA ESPADA. ENTONCES, ¿QUIERES SER UN GUERRERO?
!
BUENO, NO IMPORTA.
PERO NO ES BUENA IDEA ESTAR CERCA DE MÍ.
.....
E...
¡ESO NO ES ASUNTO TUYO! ¡NO TIENES DERECHO A DECIRME NADA!
...NO ME...
NO ME TOMES POR TONTO.
AL MENOS... ...UN PAR DE PERSONAS YO...

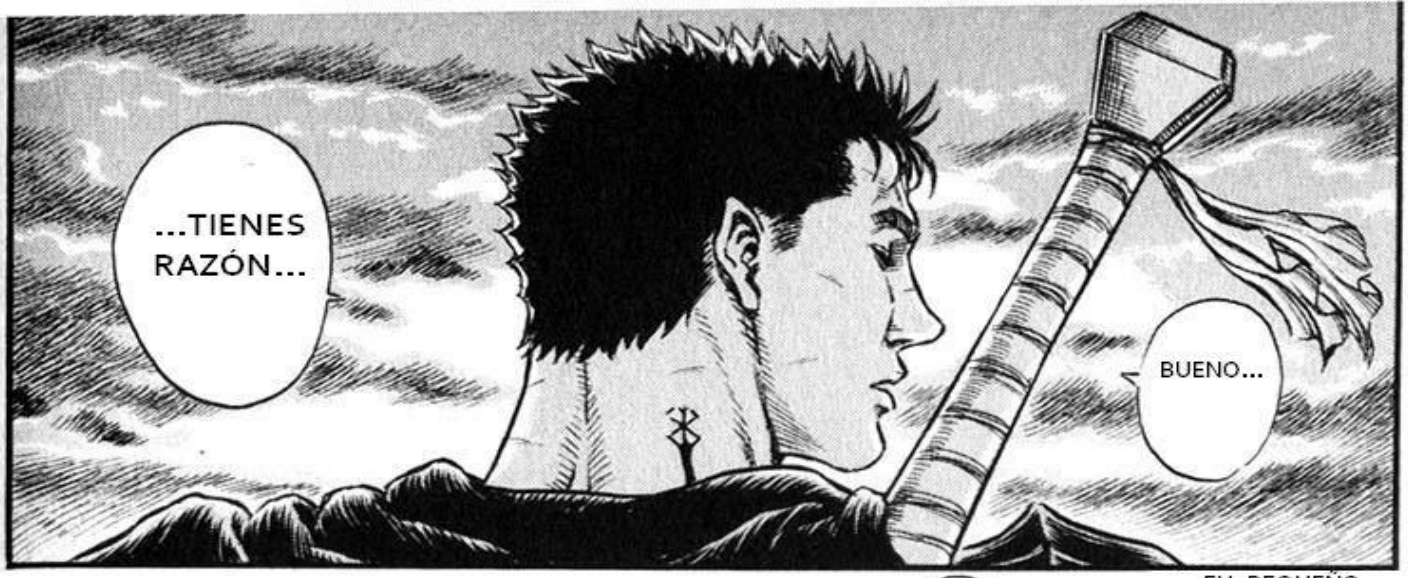
...TIENES RAZÓN...
BUENO...

HAN LLEGADO.

¿QUÉ?
EH, PEQUEÑO LADRÓN. SERÁ MEJOR QUE TE MARCHES DE AQUÍ.

GATTS.
¿QUÉÉÉÉ?

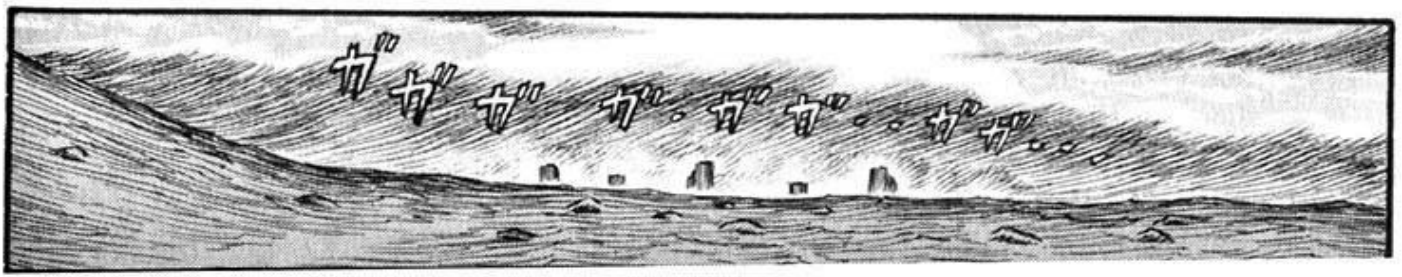

!?
ガラガラガラガラ
QUE GUSTO MÁS EXTRAÑO...
ガガガガ...
ドドドドド。
¡¿RUEDAS?!
¡¿POR QUÉ SE MUEVEN SOLAS?!

MALDITA SEA...
ゴキ、ゴキ。
ちくしょオオ…
MIERDA.
MALDICIÓÓÓÓÓN.

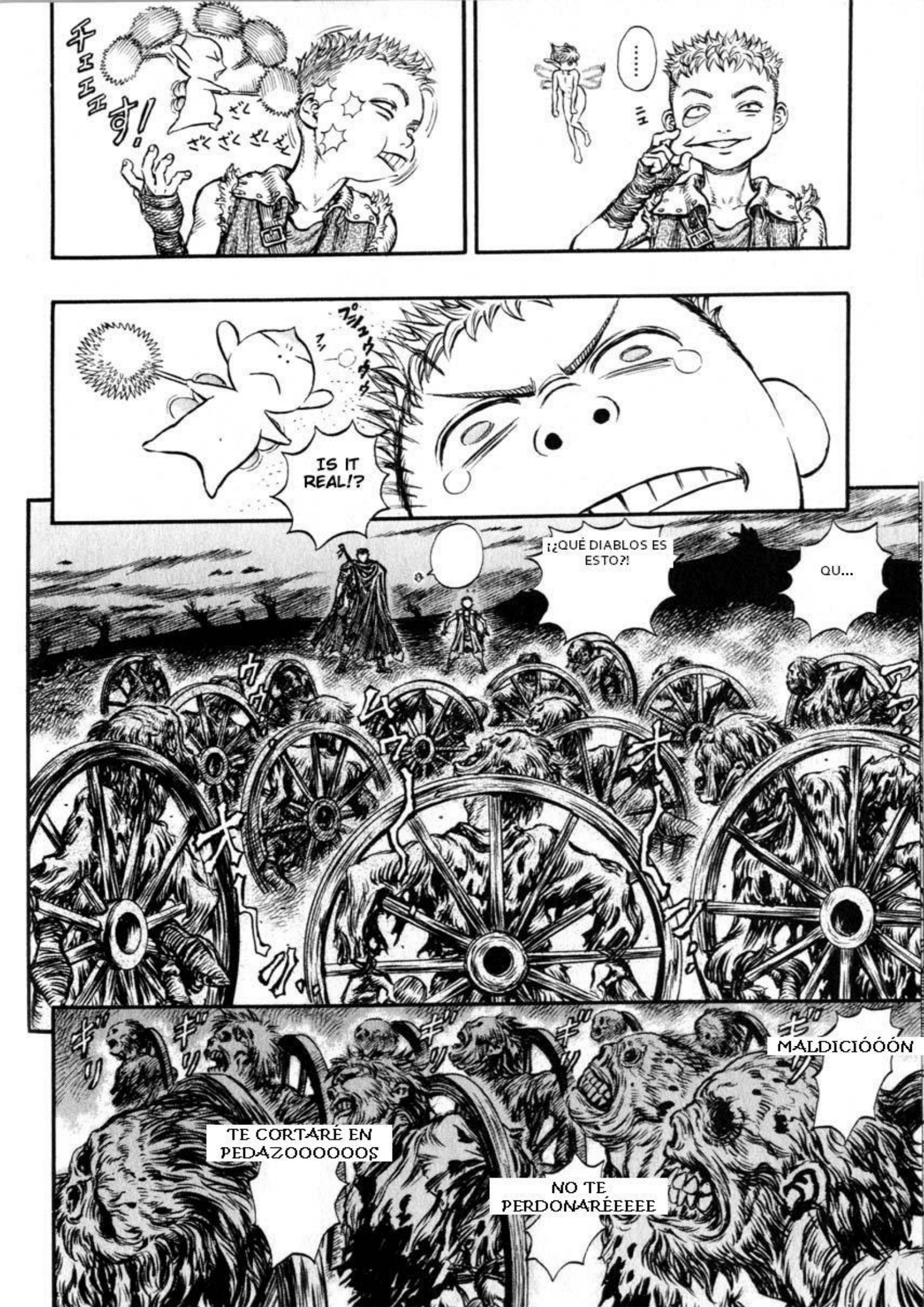
……
チェェェす!
ざく
ざくざくざくざく
IS IT REAL!?
QU...
¡¿QUÉ DIABLOS ES ESTO?!
MALDICIÓÓÓN
TE CORTARÉ EN PEDAZOOOOOOS
NO TE PERDONARÉEEEE

NO... NO HAY NINGÚN MOTIVO POR EL QUE LAS RUEDAS PUEDAN GUARDARME RENCOR...

.....

ME VENGARÉ...

... DE TÍIII IIII III II

¡¡NUNCA JAMÁS ME ESCONDERÉ EN EL CARRUAJE DE OTRA PERSONA SIN PAGAR NI TAMPOCO ROBARÉ EL EQUIPAJEEEEEE!

うぎゃー!!

ESTOS TIPOS NO TIENEN NADA PERSONAL CONTRA NOSOTROS...
SOLO QUE AL HABER MUERTO, BUECAN PROVOCAR DESGRACIAS A SU PASO.

MALDICIÓOON
TE SACARÉ LAS TRIPAAAAAAS
DUELEEEEE
MIERDAA AAAA
ESTOS TIPOS TAMBIÉN...
RENCOR... RENCOR...
ME ENCANTARÍA PODER DESATAR ESTE SENTIMIENTO TAN OSCURO DESTROZANDO A CUALQUIER MONSTRUO...
NORMALMENTE, YO SOY IGUAL QUE USTEDES.
PERO... PERO AHORA MISMO... ...NO TENGO TIEMPO PARA JUGAR CON USTEDES.
...QUE SIENTO QUE ESTOY ARDIENDO.
TENGO TANTA PRISA...

¡¡RATERO, NO TE QUEDES ATRÁS!!
¡¡YA LO SE!!
(YA TE DIJE QUE ME LLAMO ISHIDORO)

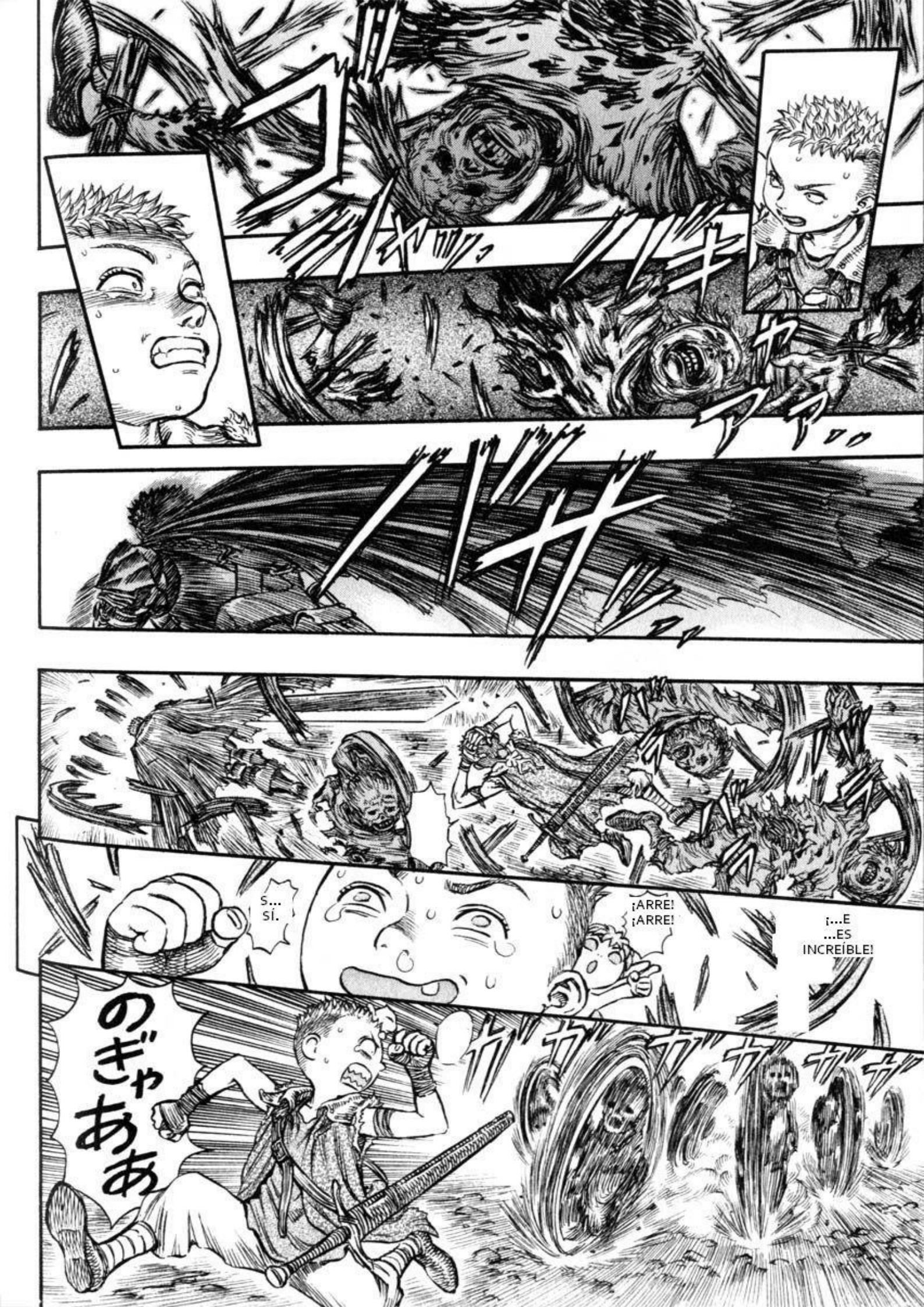
¡...E ...ES INCREÍBLE!
¡ARRE! ¡ARRE!
S... SÍ.
のぎゃああ

¡SALTA A UN LUGAR ROCOSO O ALGO AL QUE NO PUEDAN SUBIR LAS RUEDAS! ¡SI ME SUGUES, ESTARAS EN EL MEDIO!
¡ME NIEGO!
¡¡ESTA CARRETERA ES PÚBLICA!!
¡¡YO DECIDO A DONDE VOY!!
.....
¡AHORA, EL ESTILO ELFO, EL PINCHAZO...!
ちぇえす!
¡UGH!
ME ESTÁ PASAN DO.
¡O... OK!
(ME OLVIDABA)
EH, RATERO, SACA LA ESPADA, ¡AHORA ES HORA DE PROBAR MIS ENSEÑANZAS!

PROTECCIÓN.
HUH ...?

あ
ポイ
……
ゴロゴロゴロゴロゴロ!!
ハッ
ガラガラガラガラ
……

<142>

LA CELEBRACIÓN DEL NACIMIENTO (CONDENACIÓN)
- CAMINO DE ESPECTROS (PARTE 2) -

BERSERK

RETRIBUTION
THE BIRTH RITE
EVIL ROAD (2)

VAYAMOS MÁS TRANQUILOS.
EY, ESTAMOS A SALVO.
ESTO... ¿AL FINAL NO HAS PODIDO ACABAR CON TODOS?
PARECE QUE YA NO NOS PERSIGUEN.
.....
ガッ
ガッ
EH, NO HAS PARADO DE CORRER DESDE AYER, APARTE DE AQUEL PEQUEÑO DESCANSO...
SI SIGUES ASÍ, EN CUANTO LLEGUES AL LUGAR DEL OBJETIVO, ESTARÁS EXHAUSTO. ENCIMA ESTÁS CARGANDO ESO TAN ENORME A TU ESPALDA.

(¿HABRÁ MUERTO?)
...¿Y QUÉ HABRÁ PASADO CON ESE MOCOSO...?
ESA MIRADA TAN MALVADA Y ESE CARÁCTER... SE PARECÍA A TI.
SHUT UP.
DESAPARECE UNO Y EN SEGUIDA VIENE OTRO. ESTA NOCHE ES LA NOCHE DE LOS FANTASMAS.
¡NO TE PARES DE REPENTE! ¡PIENSA UN POCO EN MÍ!
NO
ES... ...UN VIEJO CONOCIDO...

ASÍ QUE TODAVÍA ESTÁS A SALVO, COMBATIENTE.
...AL PARARME HE NOTADO UN AIRE MACABRO...
OH, YOUR FRIEND ?
¿EH? ¿SE CONOCEN?
.....
ELF
QUÉ COMPAÑERO MÁS RARO TIENES...
APARENTEMENTE ES FUERTE, PERO ESTE TIPO ES UNA PERSONA SOLITARIA. ENTABLE UNA BUENA AMISTAD CON ÉL. POR FAVOR. AH, POR CIERTO, ME LLAMO PUCK.
AH, NO TENGO PREJUICIO CON LOS FANTASMAS.
ESTE TIPO...
¿EH?
?
SÍ QUE ESTAMOS FUERTEMENTE UNIDOS.
JU... HACE YA 2 AÑOS...

COMO TE DIJE HACE TIEMPO, SOY ENEMIGO DE LOS SERES QUE NO SON HUMANOS.
Y PODRÁS IMAGINAR QUE HAY EN EL CAMINO POR EL QUE VOY.
LONG TIME NO SEE.
WHAT'S UP?
...EL INDUCTOR DE ELLOS...
.....
...O...
¡¿ESTÁN POR AQUÍ CERCA...?!
...LOS SÚBDITOS DE LA MANO DIVINA...
E...
.....
...SEA EL SITIO AL QUE DESEAS LLEGAR.
Y EL LUGAR ADONDE VOY...
...TAL VEZ...
¡ESPERA UN MOMENTO! ¡¿ESO QUE SIGNIFICA?!
¡¡...NO PUEDE SER!!

¡¿ME ESTÁS DICIENDO QUE LOS MAESTROS DE LA MANO DIVINA ESTÁN AHÍ?!
... DE LA CONDENACIÓN...
NO ME DIGAS QUE ELLOS ESTÁN EN LA TORRE.
PERO, AL MISMO TIEMPO, AL SER SERES ETÉREOS TAN PODEROSOS, EN ESTE MUNDO NO PUEDEN EXISTIR CON CUERPOS, POR LO TANTO, TAL VEZ TAMBIÉN SE PUEDE DECIR QUE ELLOS NO EXISTEN EN NINGÚN LUGAR.
ESOS SERES PUEDEN EXISTIR EN CUALQUIER LUGAR DE ESTE MUNDO.
EN CUALQUIER LUGAR EN EL QUE SE PRODUZCAN PODERES EN LOS QUE SE JUNTEN LOS SENTIMIENTOS NEGATIVOS DE LOS HUMANOS.
¡¡NO TENGO TIEMPO PARA ESCUCHAR TU SABIDURÍA BARATA!
... OTRA VEZ CON TUS COSAS...
AH... MI CABEZA...
QUIZÁ TODOS LOS HUMANOS QUE VIVEN EN ESTE MUNDO SOÑARON CON ESO.
...¿TÚ TAMBIÉN SOÑASTE CON EL HALCÓN DE LA LUZ?
UNA VEZ CADA 1000 AÑOS ESA DIMENSIÓN DIVINA SUPERA EL LÍMITE...
PERO, HAY VECES QUE OCURRE UNA EXCEPCIÓN.
ES UNA REVELACIÓN.
...Y ENTONCES LOS SERES QUE DEBERÍAN EXISTIR ORIGINALMENTE ALLÍ ENCARNAN.

...ALGUIEN QUE SIMBOLIZA AL HALCÓN...
ES UNA REVELACIÓN QUE...
...APARECE EN ESTE MUNDO...

HAWK
...!!?
HAWK
...

...DIME...
¿DÓNDE ESTÁ AHORA ESA CHICA QUE ESTABA CONTIGO?
!

...ESTARÁ EN LA TIERRA SANTA A LA QUE DESEAS LLEGAR?
...¿NO ...

...LO SUPONÍA.
.....

WHAT?

...EL PODER DE DIOS LLEGARÁ AL MUNDO TERRENAL.
Y EN ESE MOMENTO TENDRÁ LUGAR EL "FESTIVAL"

Y ORIGINALMENTE, EL "FESTIVAL" ES ALGO DIVINO...
ESTO ES UNA IMITACIÓN DE LO QUE OCURRE EN LA TIERRA DE DIOS.

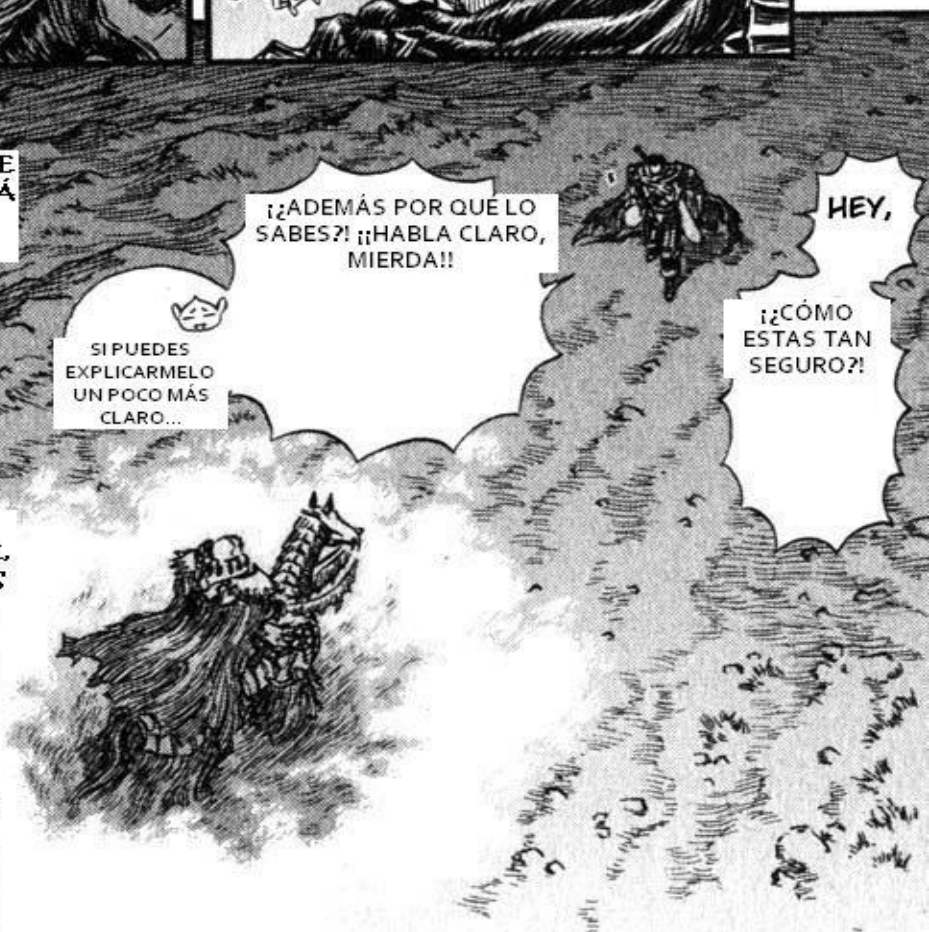
¡¿ADEMÁS POR QUE LO SABES?! ¡¡HABLA CLARO, MIERDA!!
SI PUEDES EXPLICARMELO UN POCO MÁS CLARO...
HEY,
¡¿CÓMO ESTAS TAN SEGURO?!

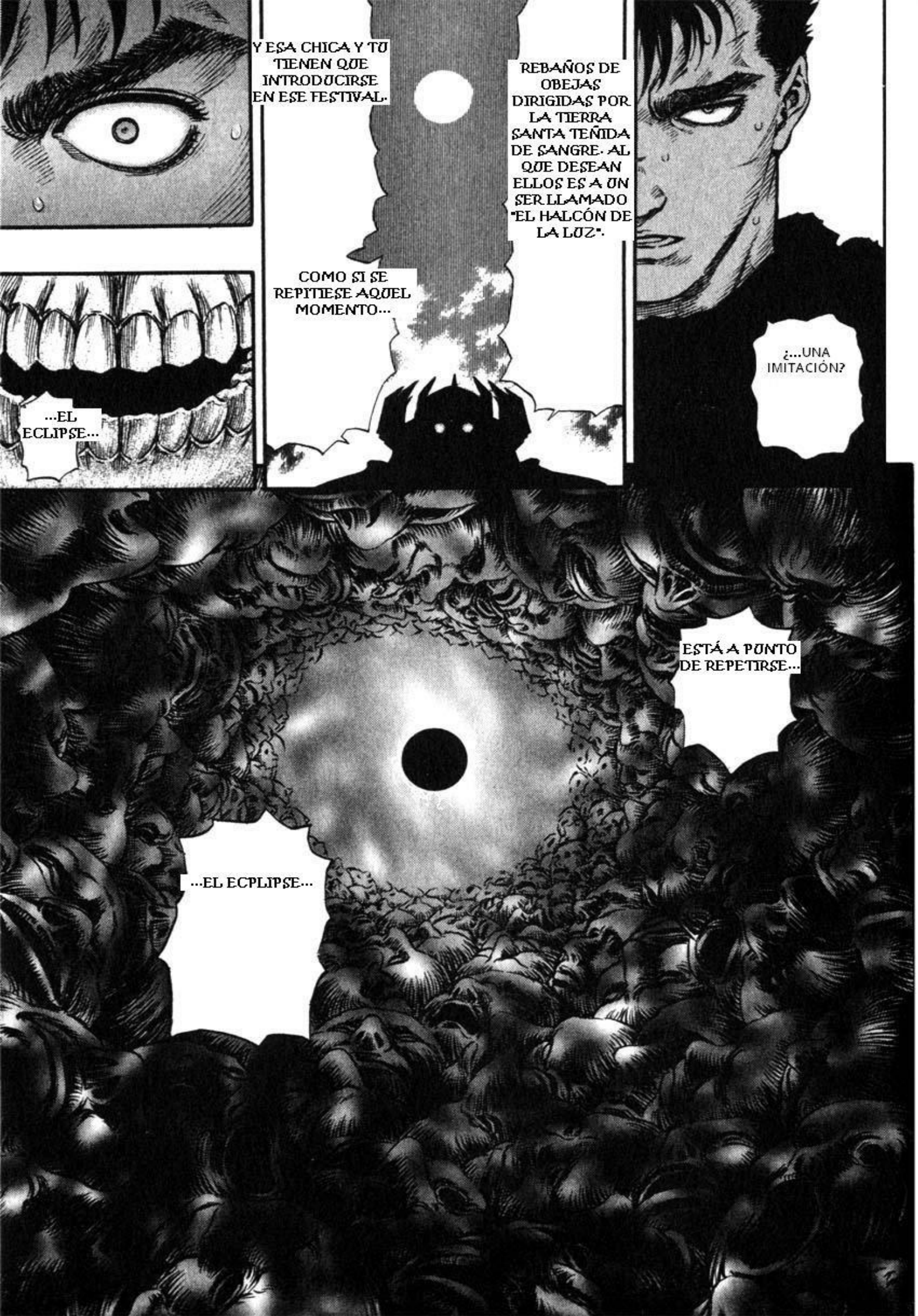
Y ESA CHICA Y TÚ TIENEN QUE INTRODUCIRSE EN ESE FESTIVAL.
REBAÑOS DE OBEJAS DIRIGIDAS POR LA TIERRA SANTA TEÑIDA DE SANGRE. AL QUE DESEAN ELLOS ES A UN SER LLAMADO "EL HALCÓN DE LA LUZ".
COMO SI SE REPITIESE AQUEL MOMENTO...
¿...UNA IMITACIÓN?
...EL ECLIPSE...
ESTÁ A PUNTO DE REPETIRSE...
...EL ECPLIPSE...

ビュウウウウ
¡¡ANGUSTIA, MIEDO E IRA... DENTRO DE GATTS, DE REPENTE EMPIEZAN A SURGIR VARIOS SENTIMIENTOS!!
パタパタ
!
ESTE SENTIMIENTO...
¿ESTO ES...?
PERO ...
... ¿EH?

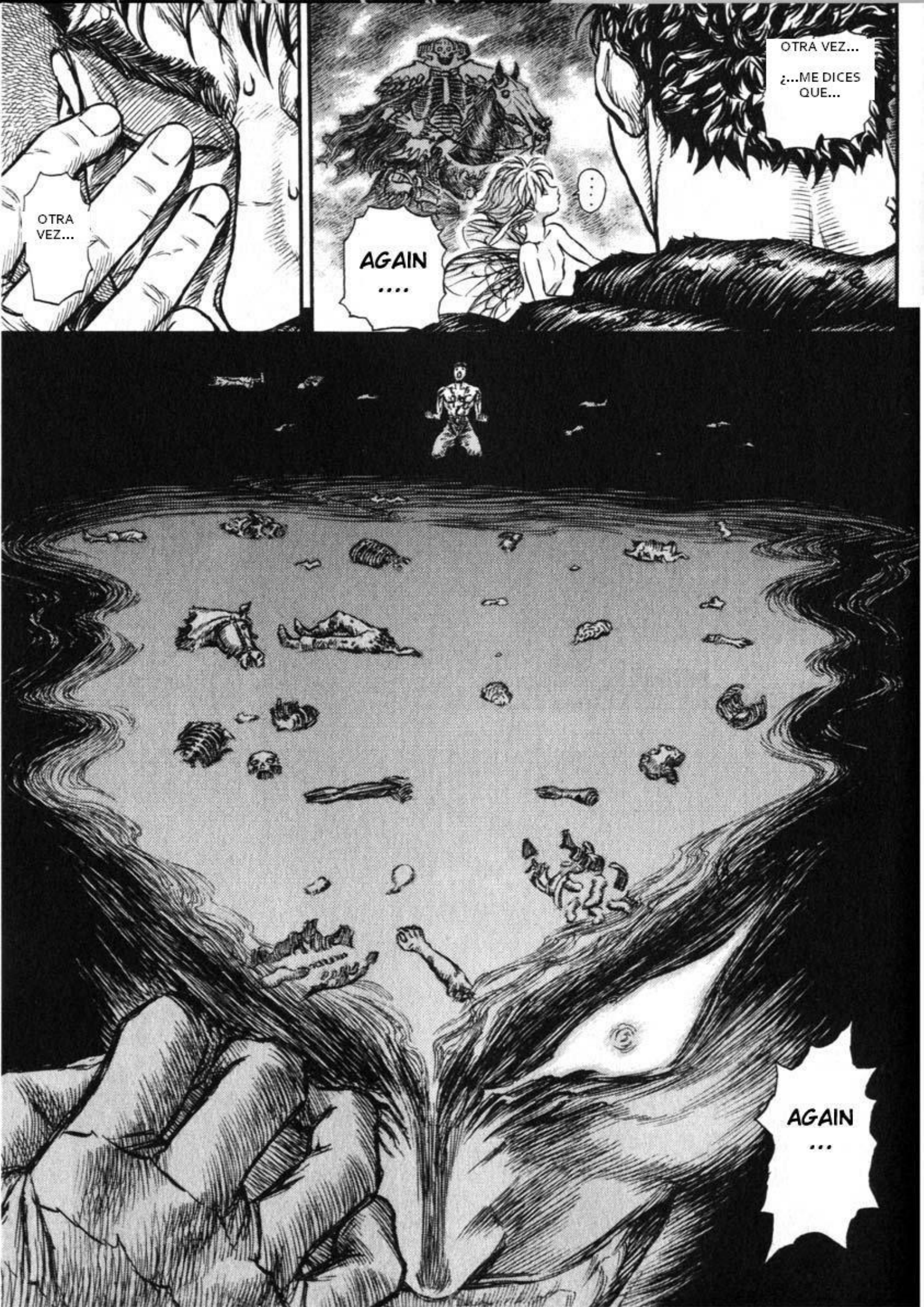
OTRA VEZ...
AGAIN ....
OTRA VEZ...
¿...ME DICES QUE...
...
AGAIN ...

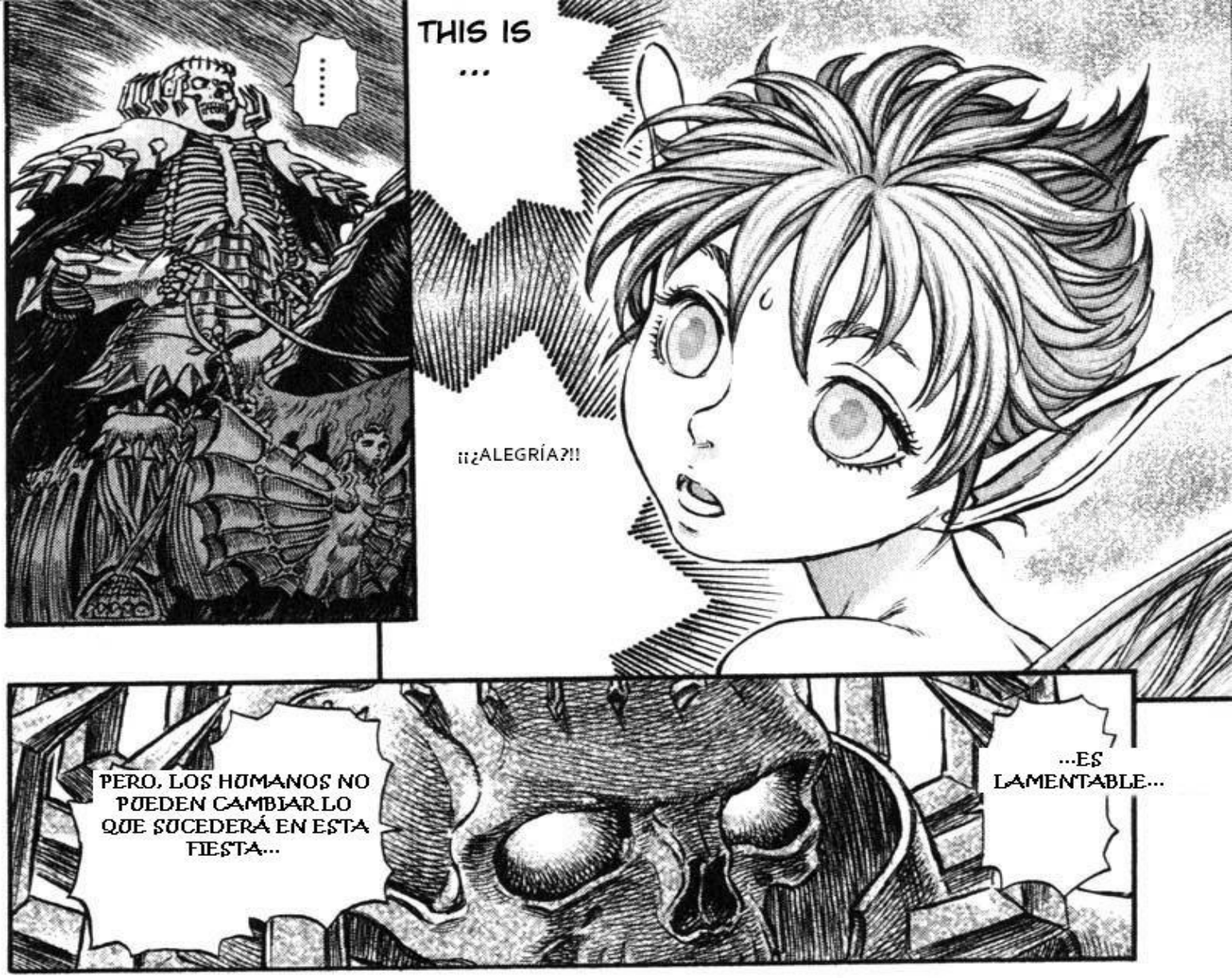
.....
THIS IS ...
¡¡¿ALEGRÍA?!!
PERO, LOS HUMANOS NO PUEDEN CAMBIAR LO QUE SUCEDERÁ EN ESTA FIESTA...
...ES LAMENTABLE...

EL MUNDO TERRENAL ES COMO LA SOMBRA DE LA LUNA QUE SE REFLEJA EN LA SUPERFICIE DEL AGUA.

... ¿CÓMO?

NO SE PUEDE BORRAR LA SOMBRA DE LA LUNA.
AQUELLO OCURRIÓ ANTES.
MIENTRAS LA LUNA ESTÉ EN EL CIELO, SU SOMBRA SEGUIRÁ EXISTIENDO EN EL AGUA.

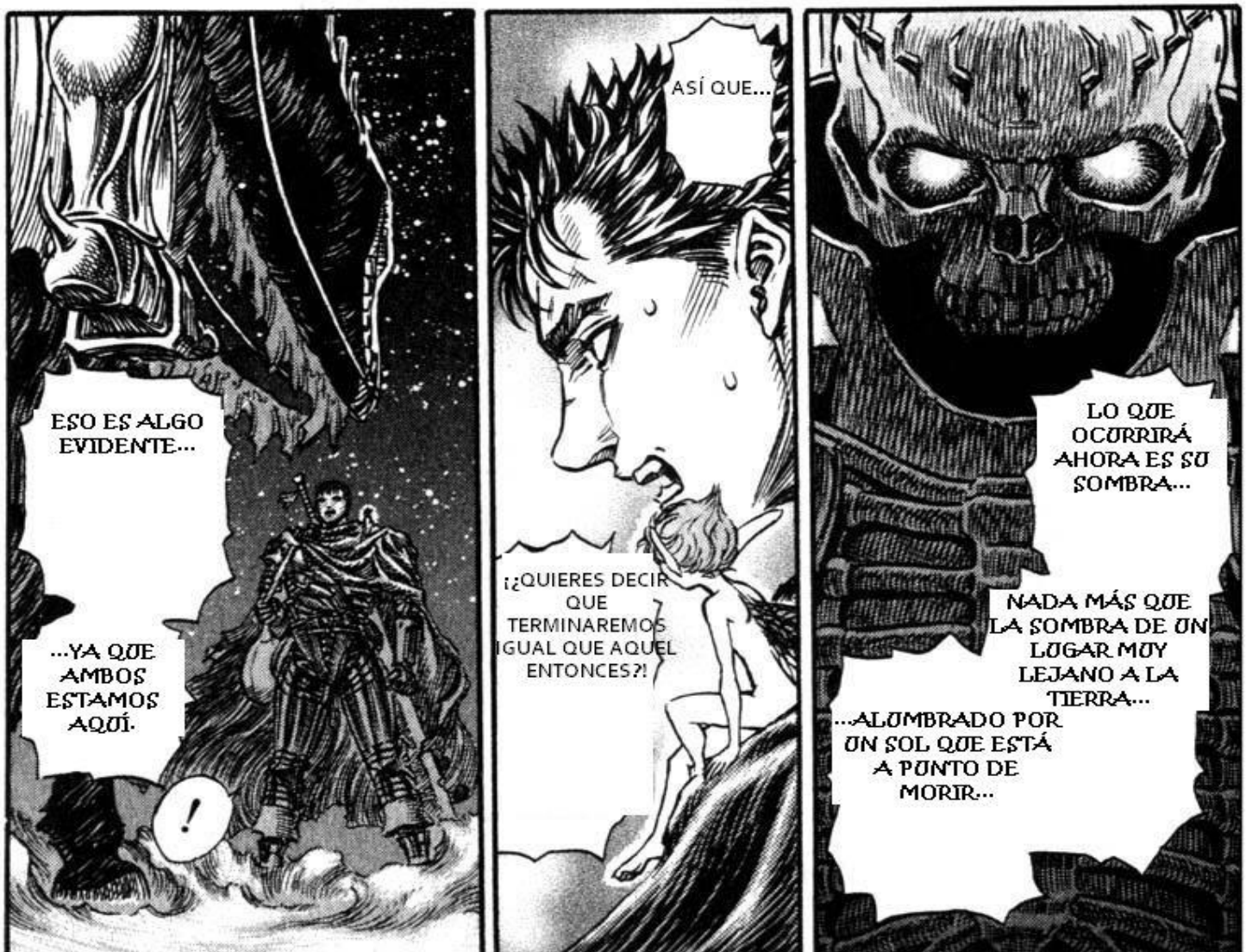
ESO ES ALGO EVIDENTE...
...YA QUE AMBOS ESTAMOS AQUÍ.
!
ASÍ QUE...
¡¿QUIERES DECIR QUE TERMINAREMOS IGUAL QUE AQUEL ENTONCES?!
LO QUE OCURRIRÁ AHORA ES SU SOMBRA...
NADA MÁS QUE LA SOMBRA DE UN LUGAR MUY LEJANO A LA TIERRA...
...ALUMBRADO POR UN SOL QUE ESTÁ A PUNTO DE MORIR...

MIENTRAS ESTEMOS EN LA VIDA TERRENAL, NO SEREMOS NADA MÁS QUE SOMBRAS.
...EN LA CORRIENTE DEL DESTINO.
YA ESTAMOS...
.....
¿...GATTS?
チュ
IR A LA TORRE DE LA CONDENACIÓN FUE DECISIÓN MÍA, NADIE ME OBLIGÓ.
YO NO SE NADA DE SOMBRAS NI DEL DESTINO.
¿ACASO NO ME APODASTE...
ADEMÁS, ME PARECE QUE YA HAS OLVIDADO QUE NO ME DOY POR VENCIDO FÁCILMENTE.
..."EL COMBATIENTE"?

...
CASCA Y YO...
...
ESTAMOS VIVOS.
CONOCÍ A UN MONSTRUO QUE PREDIJO MUY CONVENCIDO: "TE LLEGARÁ UNA MUERTE DE LA QUE NO PODRÁS ESCAPAR". Y EN PARTE, ESE TIPO ACERTÓ EN LO DEL ECLIPSE.
.....
...NO ME CREO ESO DEL DESTINO.
DE CUALQUIER MANERA...
Y TÚ TAMBIÉN.
PERO, ¿QUÉ OCURRIÓ?
... Y AUNQUE NOS DESTROZARON EL CUERPO...
AUNQUE TUVIMOS QUE NADAR EN UN MAR DE SANGRE...

Y...
ME AYUDASTE EN AQUEL ENTONCES.
PERO, ESTA VEZ...
¡¡IRÉ A SALVARLA YO SOLO, CON MIS PROPIAS FUERZAS!!

AND
....

...JO.

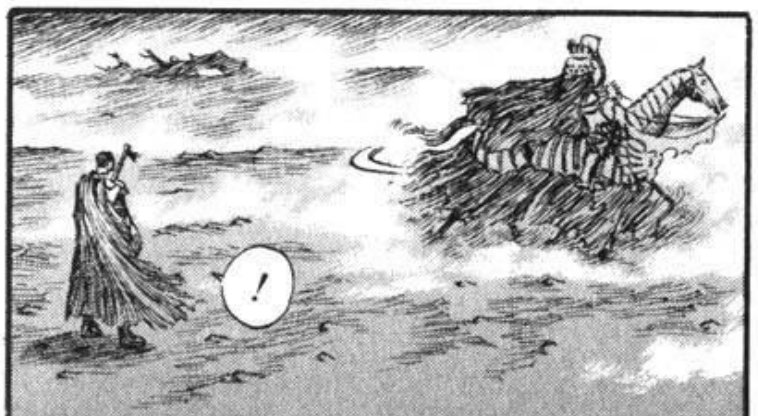
!

PERO, NO ES SIMPLE IRA...
ES MUY INTENSO...
...ES ALGO MÁS COMPLEJO...

...NO CREO QUE SEA COMPLETAMENTE IGUAL QUE LA ÚLTIMA VEZ.
AUNQUE SE PRODUZCA OTRO ECLIPSE...
YO TAMBIÉN APUESTO POR ESE INSTANTE.
CUANDO SE UNAN EL MUNDO DE LAS TINIEBLAS Y ÉSTE, HABRÁ UN INSTANTE EN EL QUE NO SE PODRÁ PREDECIR QUE OCURRIRÁ.
EN EL REINO MATERIAL, NATURALMENTE TENDRÁ MÁS LIMITACIONES QUE EN EL SUYO.
...CABE LA POSIBILIDAD DE QUE SE CONVIERTA EN UNA SALVACIÓN INESPERADA.
¿CÓMO?
ADEMÁS ESE ESTIGMA TUYO...
COMO TE DIJE ANTES, GRACIAS A ESE ESTIGMA, AHORA ESTÁS EN EL "MUNDO INTERMEDIO".
EL MUNDO INTERMEDIO ES EL BORDE DE LA VIDA TERRENAL Y EL MUNDO DEL MÁS ALLÁ.
PERVIVES EN UN MUNDO QUE NO SE RIGE POR LAS MISMAS REGLAS QUE EL MUNDO TERRENAL.
ES SÓLO UNA PEQUEÑA DIFERENCIA...

...SINO UN PEZ QUE HACE AGITAR EL AGUA.
A LO MEJOR NO ERES UNA SOMBRA QUE SE REFLEJA EN EL AGUA...
...TE DARÉ UN ÚLTIMO CONSEJO.
BUT,
NO ES FÁCIL QUE PUEDAS CONSEGUIR AMBAS COSAS A LA VEZ.
SÓLO PUEDE IMPORTARTE UNA COSA.
¿VAS A LUCHAR O VAS A SALVARLA?
HASTA ENTONCES.
...NOS VEREMOS DE NUEVO EN LA TIERRA SANTA, DONDE SE REÚNEN LAS OBEJAS CIEGAS...
...
¿POR QUÉ NO LE DIJISTE QUE TE LLEVARA?
ESTE TIPO DE LA CALAVERA...
NO SE QUIÉN ES, PERO ES INCREÍBLE...
...
EH.
¿UH?
.....

PERO, ESE TIPO...
...TENÍA UN CIERTO OLOR A ELFO...
¿SERÁ MI IMAGINACIÓN...?
... UH ...
NO, NADA.
ESA ES MI MÁXIMA PRIORIDAD. POR ESO AHORA ESTOY AQUÍ.
SALVARLA...
...PERO EN CUANTO LO VEA A ÉL...
ENTONCES, YO...
VÁMONOS.

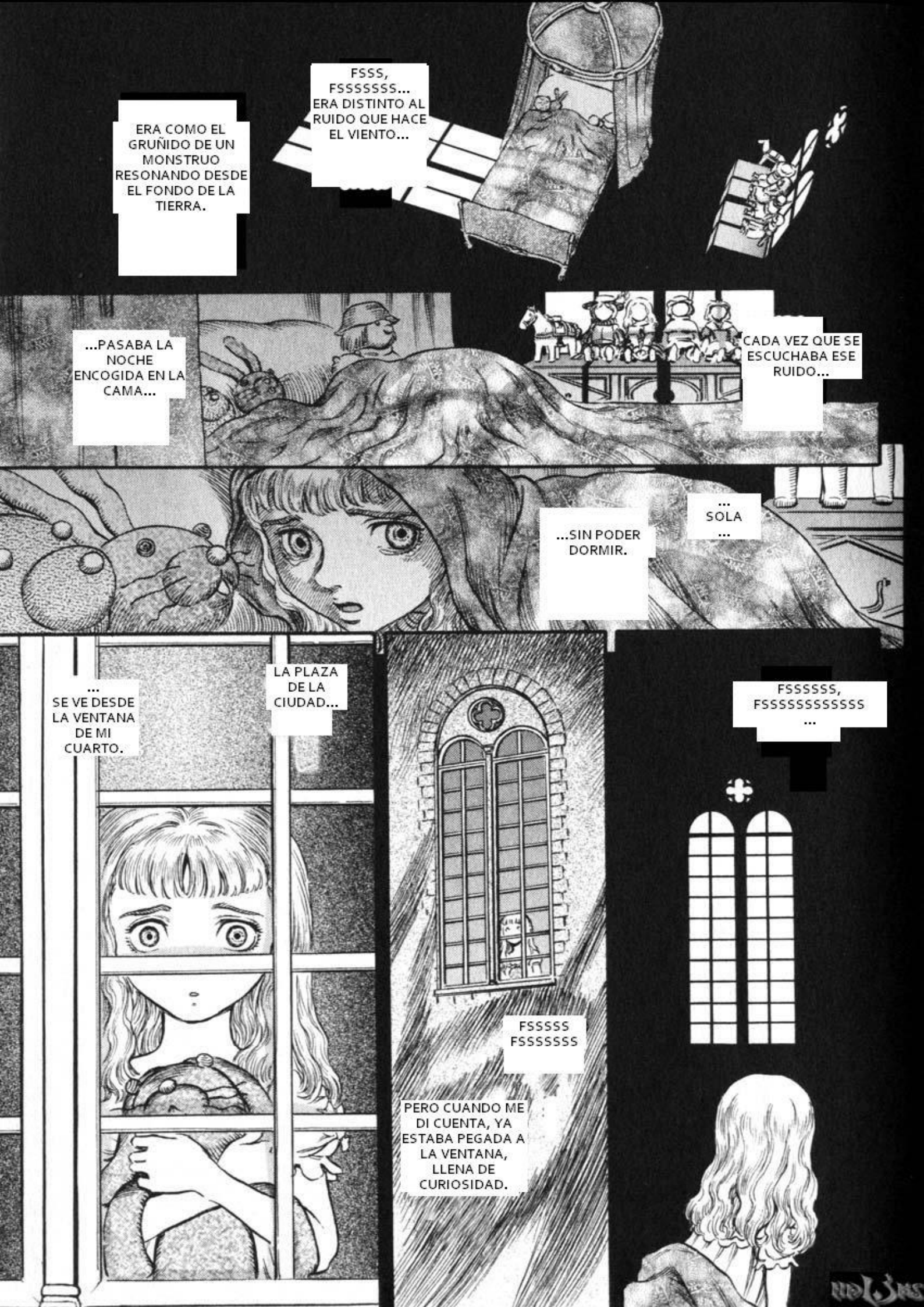
ERA COMO EL GRUÑIDO DE UN MONSTRUO RESONANDO DESDE EL FONDO DE LA TIERRA.
FSSS, FSSSSSSS... ERA DISTINTO AL RUIDO QUE HACE EL VIENTO...
...PASABA LA NOCHE ENCOGIDA EN LA CAMA...
CADA VEZ QUE SE ESCUCHABA ESE RUIDO...
...SIN PODER DORMIR.
... SOLA ...
... SE VE DESDE LA VENTANA DE MI CUARTO.
LA PLAZA DE LA CIUDAD...
FSSSSS FSSSSSSS
PERO CUANDO ME DI CUENTA, YA ESTABA PEGADA A LA VENTANA, LLENA DE CURIOSIDAD.
FSSSSSS, FSSSSSSSSSSSS ...

<143>

LA CELEBRACIÓN DEL NACIMIENTO.
- COLUMNAS DE FUEGO -

RETRIBUTION THE BIRTH RITE PILLAR OF FLAME

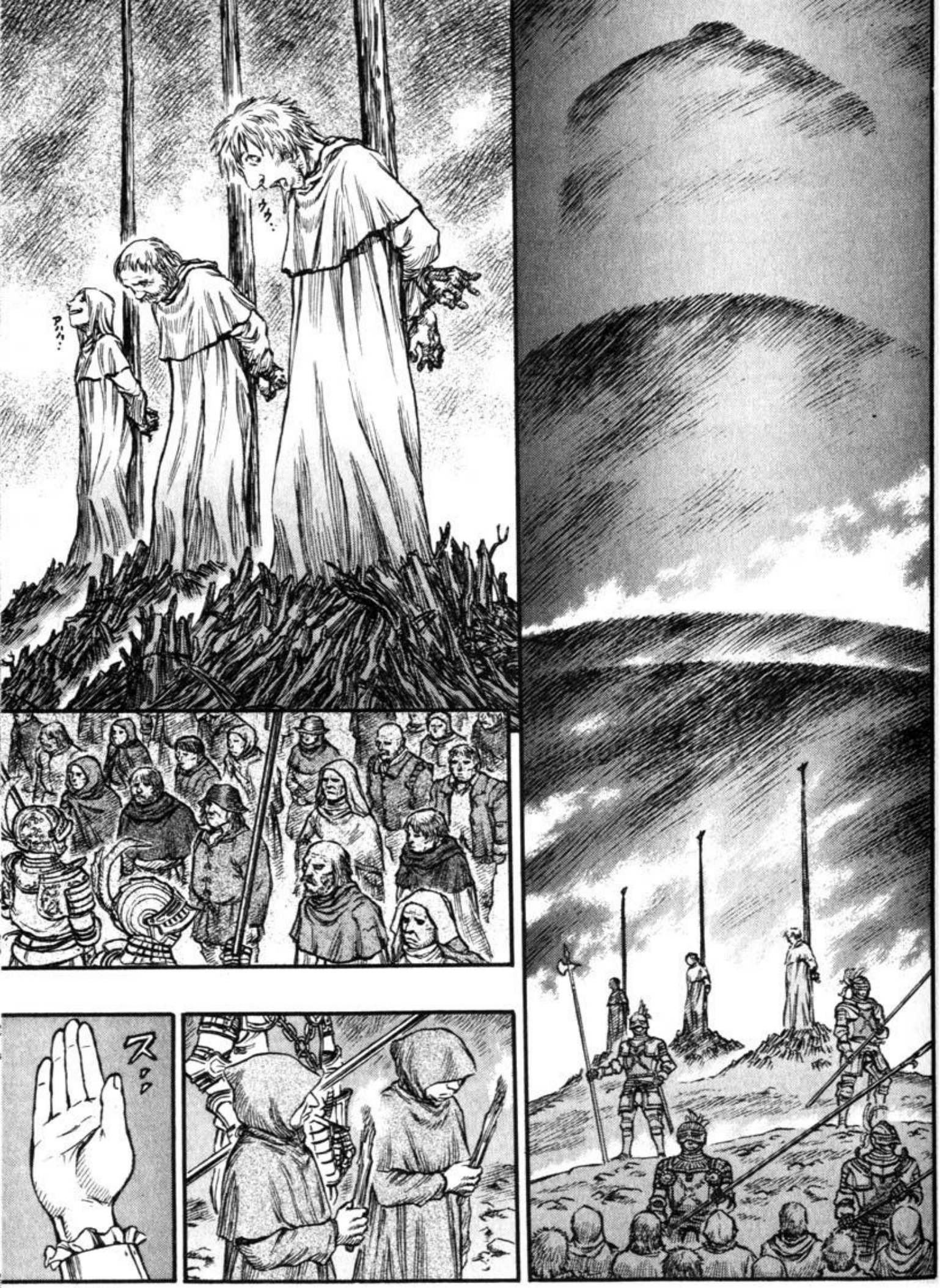
ガラ…
アハハ…
ス…

¡¡PRENDAN EL FUEGO!!
HI ..
VAYA ...

...IBA ENCANTADA A PRENDER EL FUEGO PARA EJECUTARLOS...

Y DICEN QUE DESDE PEQUEÑA, NUESTRA JEFA...

...A ESA GENTE CON TANTO ENTUSIASMO?

¿CÓMO PUEDE PRENDER FUEGO...

¿EH? LORD JEROME, ¿NO LO SABE?

AAH ?

DICEN QUE LA JEFA TIENE UNA GRAN EXPERIENCIA QUEMANDO GENTE EN LA HOGUERA.

EN LA ÉPOCA DE CAZA DE HEREJES A MANSALVA, UTILIZABAN ESTE LUGAR PARA LAS EJECUCIONES.

SU CASA ESTABA FRENTE A LA PLAZA DE LA CIUDAD.

...POR HABER CAPTURADO A LOS HEREJES QUE SE REBELARON EN EL VATICANO Y HABERLOS EJECUTADO A TODOS EN LA HOGUERA.

SE DICE QUE LE ENCARGARON LA BÚSQUEDA DEL GUERRERO NEGRO...

MIERDA, ASÍ QUE ELLA ES FANÁTICA...
MY GOD!
¿¡QUÉ ESTAN MURMURANDO!?
¡LOS DE AHÍ!
HA!
.....
NO SIENTAN PENA POR SU DURA MISIÓN.
NO SIENTAN PENA POR ALGO QUE NO ENTIENDE LA GENTE.
NO TEMAN LA MUERTE DE LOS DEMÁS NI DE LA DE UNO MISMO.
NO DESEEN LA RECOMPENSA POR SUS ACTOS.
NO CUESTIONEN A DIOS.
AUNQUE SANGRE SU CARNE O SU HUMANO CORAZÓN... NO PIENSEN EN OTRA COSA SALVO EN SERVIR A NUESTRO SEÑOR...
ESO SE LLAMA FÉ. NO CUESTIONEN A DIOS.
¡¡NO PUEDO DUDAR!!
DAD .....
HE HE HE

¿NO LO SERÁS TAMBIÉN?
AND YOU.
TU PADRE ES UN HEREJE, ¿VERDAD?
JEJE, PEQUEÑO...
VAMOS, LANZA ESTO.
...
UNA PRUEBA
SI NO LO ERES, TENDRÁS QUE DARME...
SI NO LANZAS ESTO AHORA MISMO...
...LA PRÓXIMA VEZ TE DENUNCIARÁN.
FÍJATE EN LA MIRADA DE ESA GENTE.
TE LO ESTOY PIDIENDO AMABLEMENTE, ¿SABES?
I...
I...

NO SE PREOCUPE.
IHI ..
ESE NIÑO NO TIENE DUDAS.
LO CONFIRMAMOS CUANDO INTERROGAMOS A SU PADRE.
OH ...
LO SIENTO.
¿A... AH... SÍ?
ギリ

……
ゴオオオオ

NO ME DEBES NADA.

クラ。。

¿PODRÍA DEJARME DESCANSAR UN RATO?
NO ME SIENTO BIEN.

DISCULPE, SEÑORITA FARNEZE...

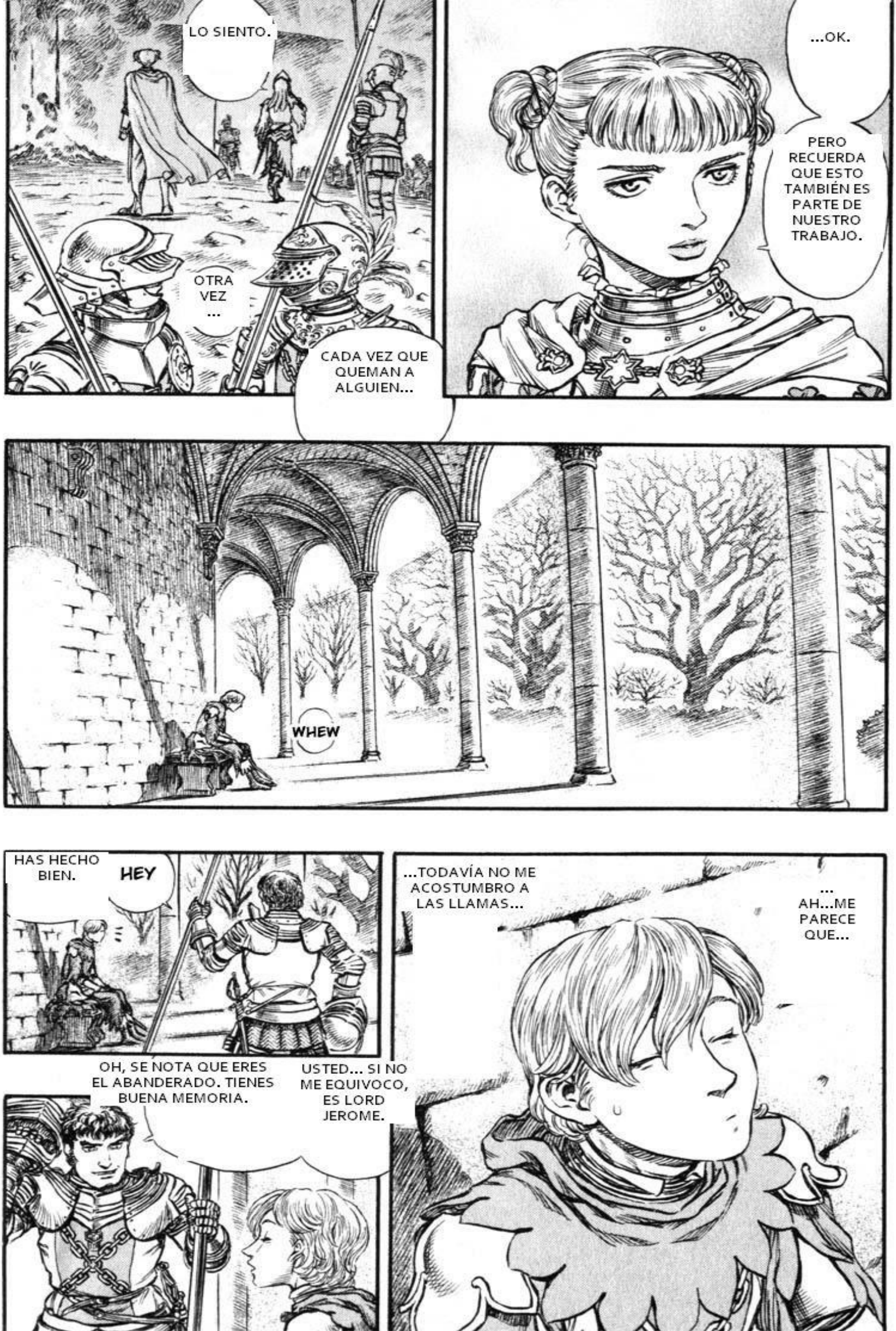
LO SIENTO.
OTRA VEZ ...
CADA VEZ QUE QUEMAN A ALGUIEN...
...OK.
PERO RECUERDA QUE ESTO TAMBIÉN ES PARTE DE NUESTRO TRABAJO.
WHEW
HAS HECHO BIEN.
HEY
OH, SE NOTA QUE ERES EL ABANDERADO. TIENES BUENA MEMORIA.
USTED... SI NO ME EQUIVOCO, ES LORD JEROME.
...TODAVÍA NO ME ACOSTUMBRO A LAS LLAMAS...
... AH...ME PARECE QUE...

AH...NO, DE VERDAD YO SÓLO ME ENCUENTRO MAL...
VAMOS... AJAJA.
¿NO CREES?
¿NO LO SABES?, POR LO MISMO QUE ESTAS TU, ESTOY TOMANDO UN DESCANSO, ES IMPOSIBLE AGUANTAR ESTA MISIÓN TAN ASQUEROSA.
PERO, ¿POR QUE ESTÁ USTED AQUÍ?
VAMOS A DEJARLO ASÍ.
BUENO, NO IMPORTA.
HAA?
PERO, TIENES UNA PARTE RESPETABLE, CREÍA QUE ERAS UN DESALMADO...
... UNO NO DEBE QUEDARSE INDIFERENTE ANTE SITUACIONES ASÍ...
NO DISIMULES, HE VISTO LO DE ESE MOCOSO.
AH, ESO...
¡EL SALVADOR DE LOS NIÑOS!, HA SIDO UN ACTO MUY NOBLE.

YO TAMBIÉN FUI IGUAL QUE ESE NIÑO.
¿ESO QUE SIGNIFICA?
AH ...

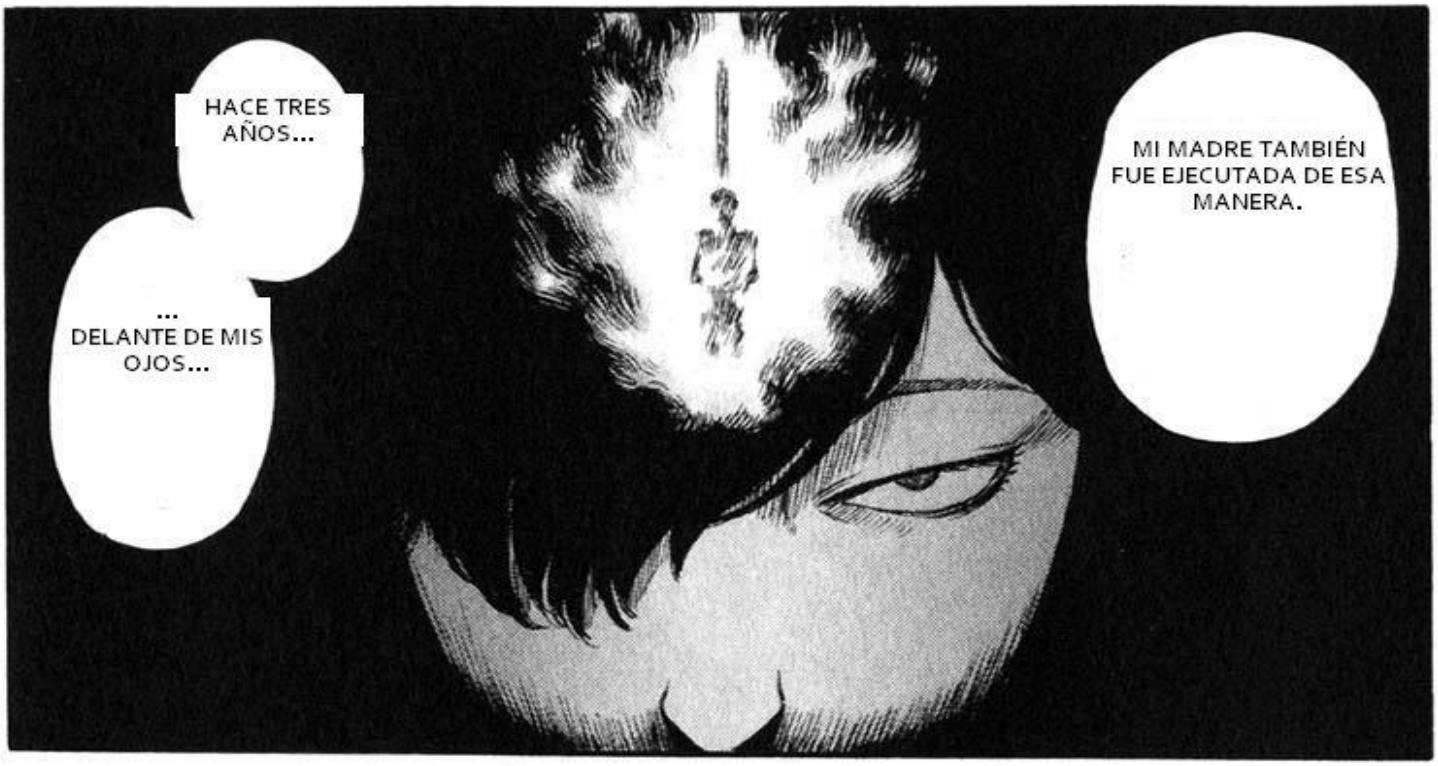
HACE TRES AÑOS...
... DELANTE DE MIS OJOS...
MI MADRE TAMBIÉN FUE EJECUTADA DE ESA MANERA.

NO SE SIENTA CULPABLE. ES ALGO QUE SIMPLEMENTE OCURRIÓ.
YO...
AH ... NO ...
.....
¡PERDÓNAME! ABRO LA BOCA SIN PENSAR EN LOS SENTIMIENTOS DE LOS DEMÁS... ¡ES UNA MALA COSTUMBRE!
¡PROMETO NO CONTAR A NADIE NADA SOBRE ESTO! DE VERDAD, TE PIDO DISCULPAS OFICIALMENTE, SEÑOR ABANDERADO.
NO LE QUEDA BIEN ACTUAR COMO UN NOBLE...
YA LE HE DICHO QUE NO IMPORTA.
LAS CHICAS TAMBIÉN ME LO DICEN MUCHAS VECES.
HE HE
ME LLAMO SERPICO.

VAYA, VAYA.
...ME PROPONE UN TRATO... ¿VERDAD?
¿AH, SÍ? PUES, YO IRÉ A VER A MI CHICA.
BIEN, VOLVERÉ AL TRABAJO. YA ME SIENTO MUCHO MEJOR.
¿NO LE IMPORTA CONTARLE ALGO ASÍ A UN ABANDERADO?
GUÁRDAME EL SECRETO.
DE ACUERDO, PERO NO TARDE MUCHO, POR FAVOR.
HASTA LUEGO
PERO, NO SABIA QUE ESE HOMBRE TUVIERA UNA HISTORIA ASÍ...
CREÍA QUE ERA UN SIMPLE LAMECULOS...
... H --M
¿ME HA DICHO QUE FUE HACE TRES AÑOS...?
... NO, NO PUEDE SER...
... HM?
BUT WAIT.

WHEW
CUANDO MIRO LAS LLAMAS, LO RECUERDO...

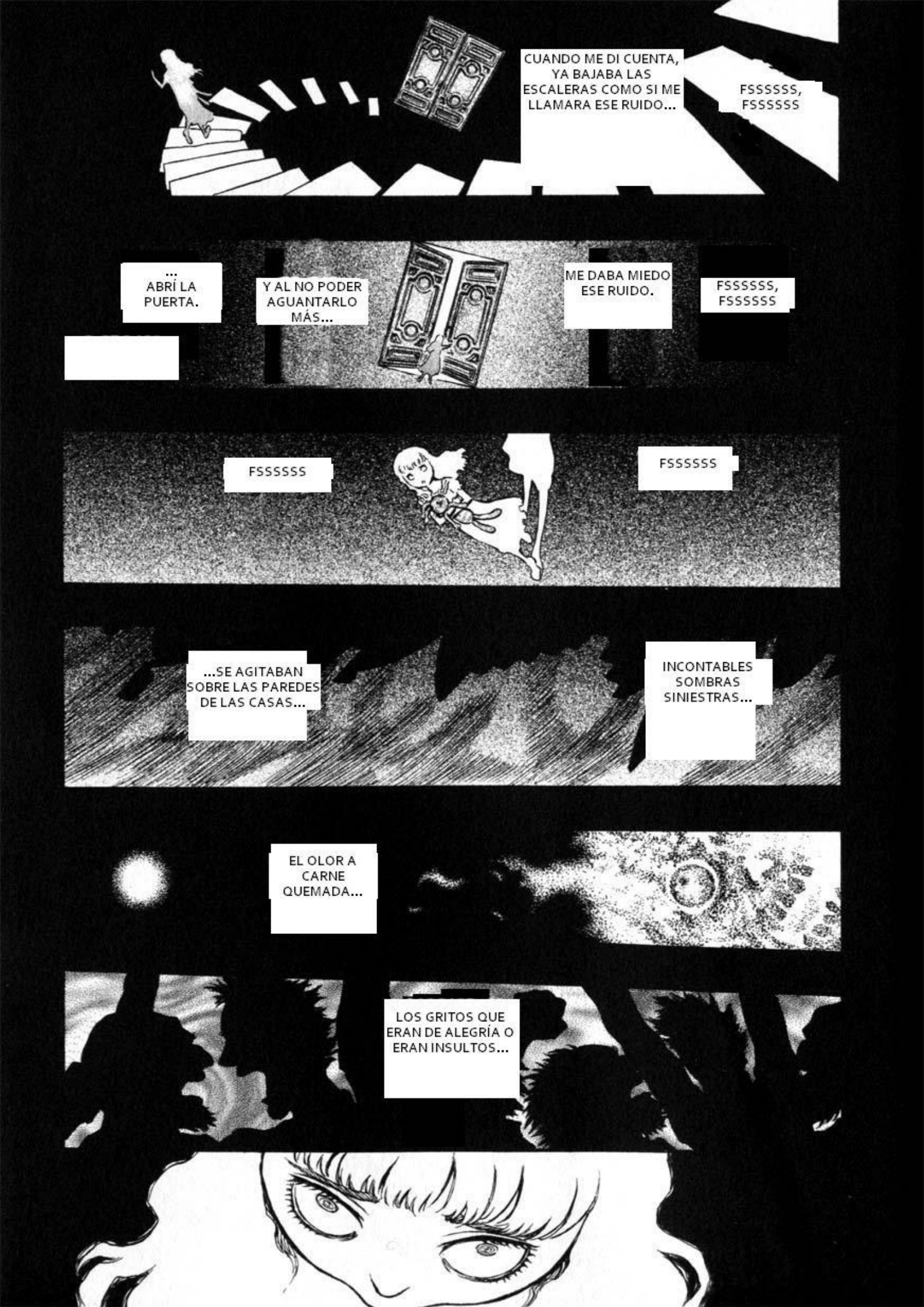
CUANDO ME DI CUENTA, YA BAJABA LAS ESCALERAS COMO SI ME LLAMARA ESE RUIDO...
FSSSSSS, FSSSSSS
...
ABRÍ LA PUERTA.
Y AL NO PODER AGUANTARLO MÁS...
ME DABA MIEDO ESE RUIDO.
FSSSSSS, FSSSSSS
FSSSSSS
FSSSSSS
...SE AGITABAN SOBRE LAS PAREDES DE LAS CASAS...
INCONTABLES SOMBRAS SINIESTRAS...
EL OLOR A CARNE QUEMADA...
LOS GRITOS QUE ERAN DE ALEGRÍA O ERAN INSULTOS...

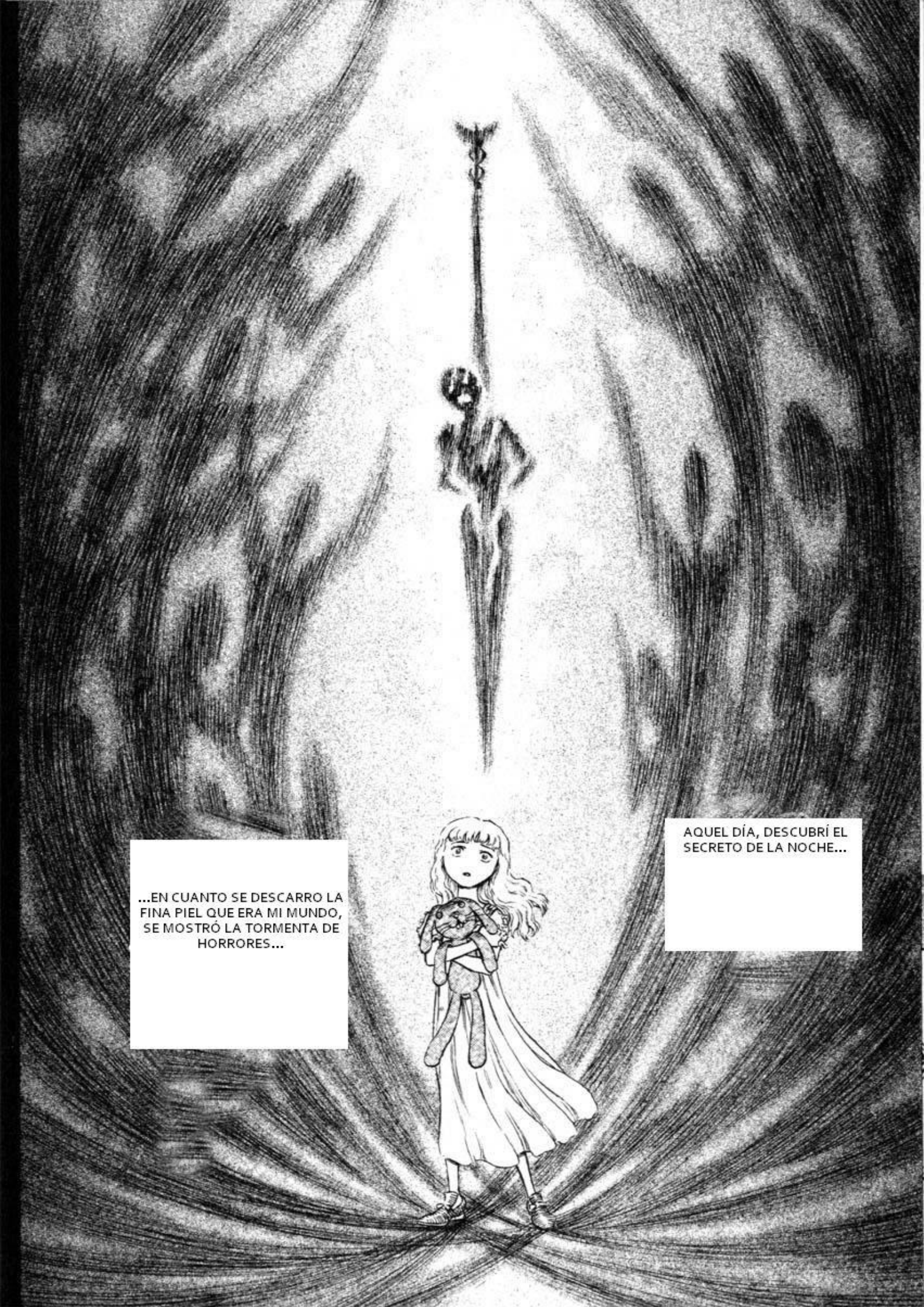
...EN CUANTO SE DESCARRO LA FINA PIEL QUE ERA MI MUNDO, SE MOSTRÓ LA TORMENTA DE HORRORES...
AQUEL DÍA, DESCUBRÍ EL SECRETO DE LA NOCHE...

DE REPENTE, ALGUIEN ME DIO UNA ANTORCHA.
SÓLO POR MIEDO...
YO LA TIRÉ POR MIEDO.
OCURRIÓ ALGO EXTRAÑO.
JUNTO A LA ANTORCHA QUE TIRÉ, LAS SOMBRAS EMPEZARON A AGITARSE TODAS A LA VEZ...

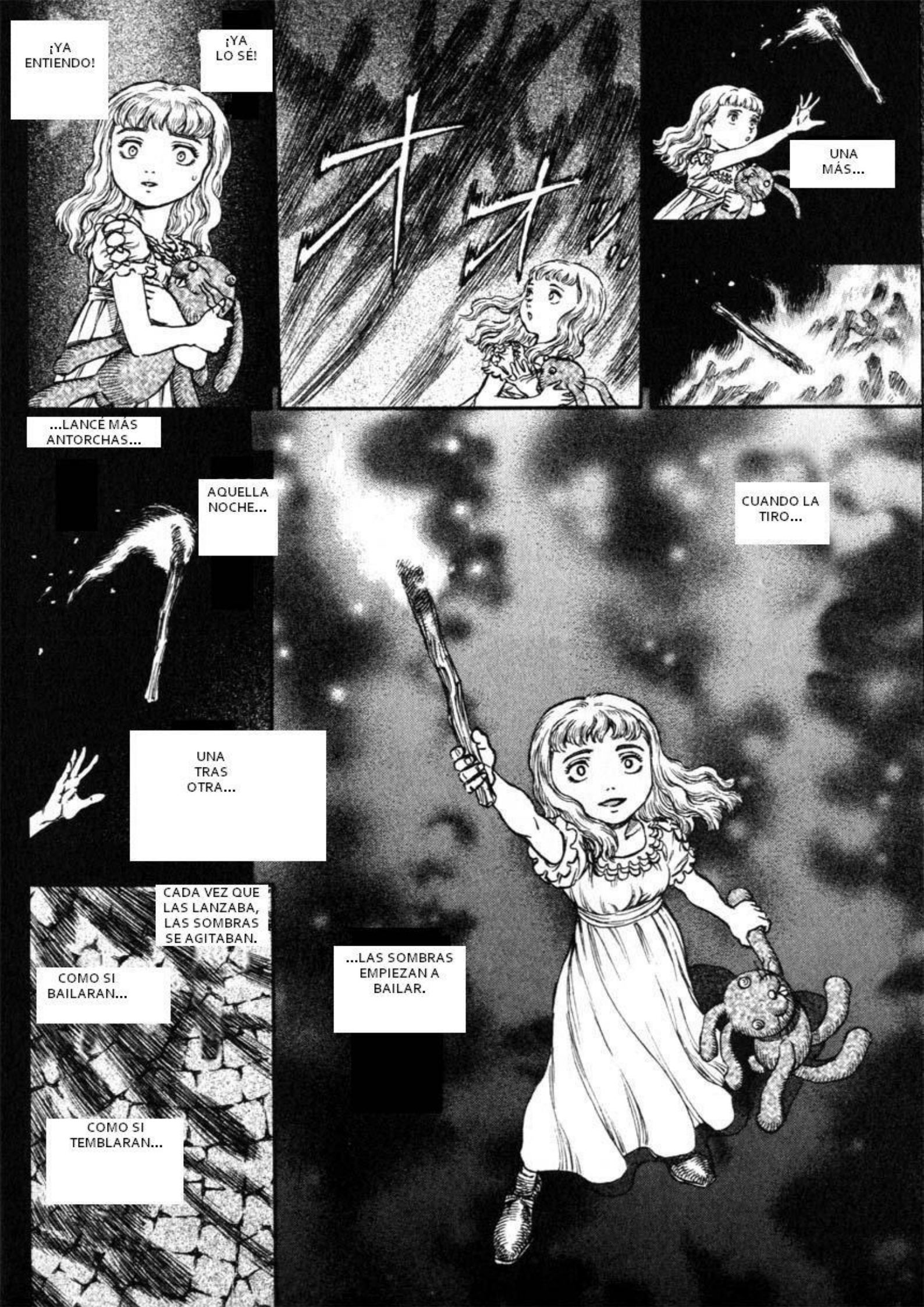
¡YA ENTIENDO!
¡YA LO SÉ!
UNA MÁS...
...LANCÉ MÁS ANTORCHAS...
AQUELLA NOCHE...
CUANDO LA TIRO...
UNA TRAS OTRA...
CADA VEZ QUE LAS LANZABA, LAS SOMBRAS SE AGITABAN.
COMO SI BAILARAN...
...LAS SOMBRAS EMPIEZAN A BAILAR.
COMO SI TEMBLARAN...

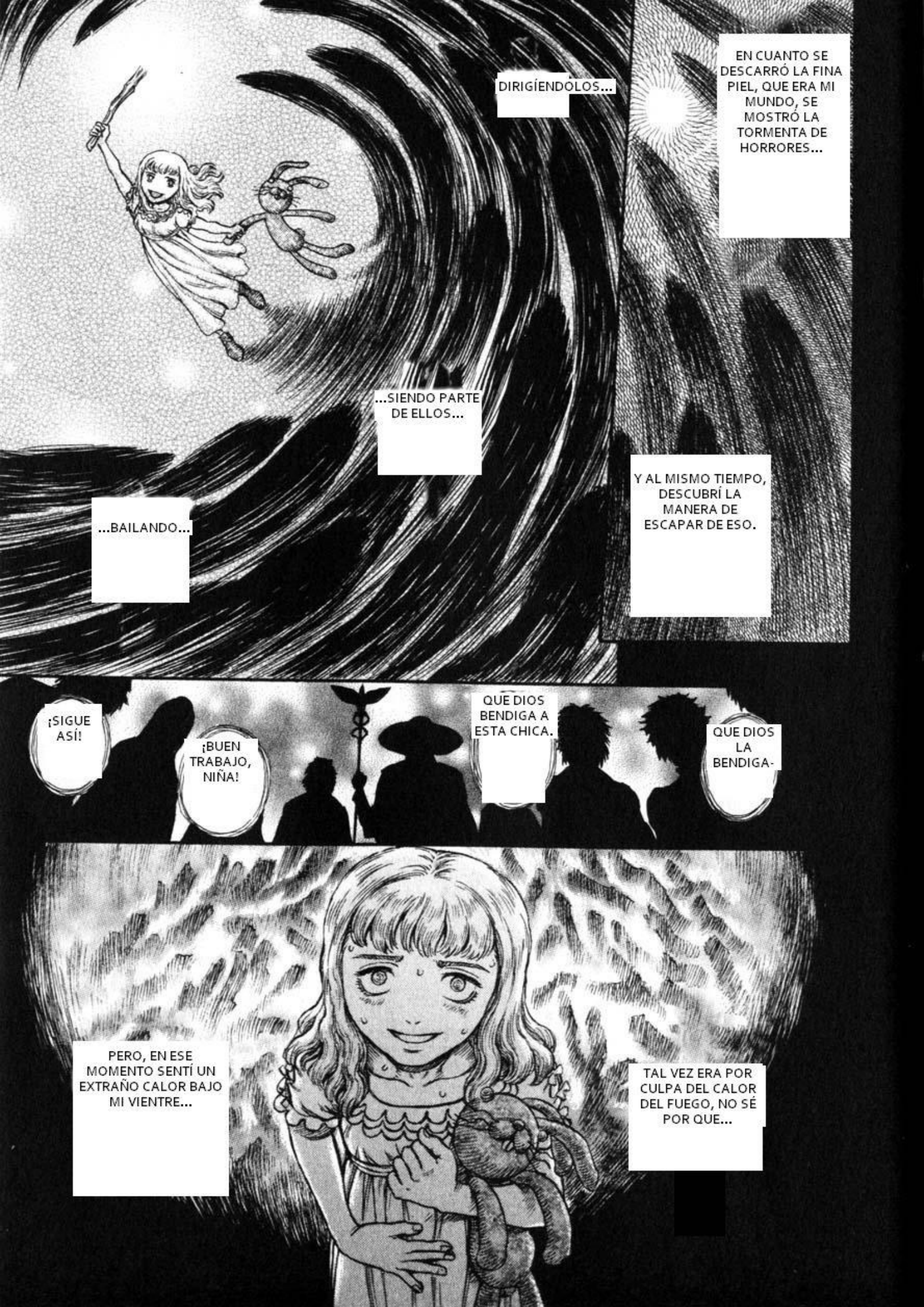
EN CUANTO SE DESCARRÓ LA FINA PIEL, QUE ERA MI MUNDO, SE MOSTRÓ LA TORMENTA DE HORRORES...
DIRIGIÉNDOLOS...
...SIENDO PARTE DE ELLOS...
...BAILANDO...
Y AL MISMO TIEMPO, DESCUBRÍ LA MANERA DE ESCAPAR DE ESO.
¡SIGUE ASÍ!
¡BUEN TRABAJO, NIÑA!
QUE DIOS BENDIGA A ESTA CHICA.
QUE DIOS LA BENDIGA-
PERO, EN ESE MOMENTO SENTÍ UN EXTRAÑO CALOR BAJO MI VIENTRE...
TAL VEZ ERA POR CULPA DEL CALOR DEL FUEGO, NO SÉ POR QUE...

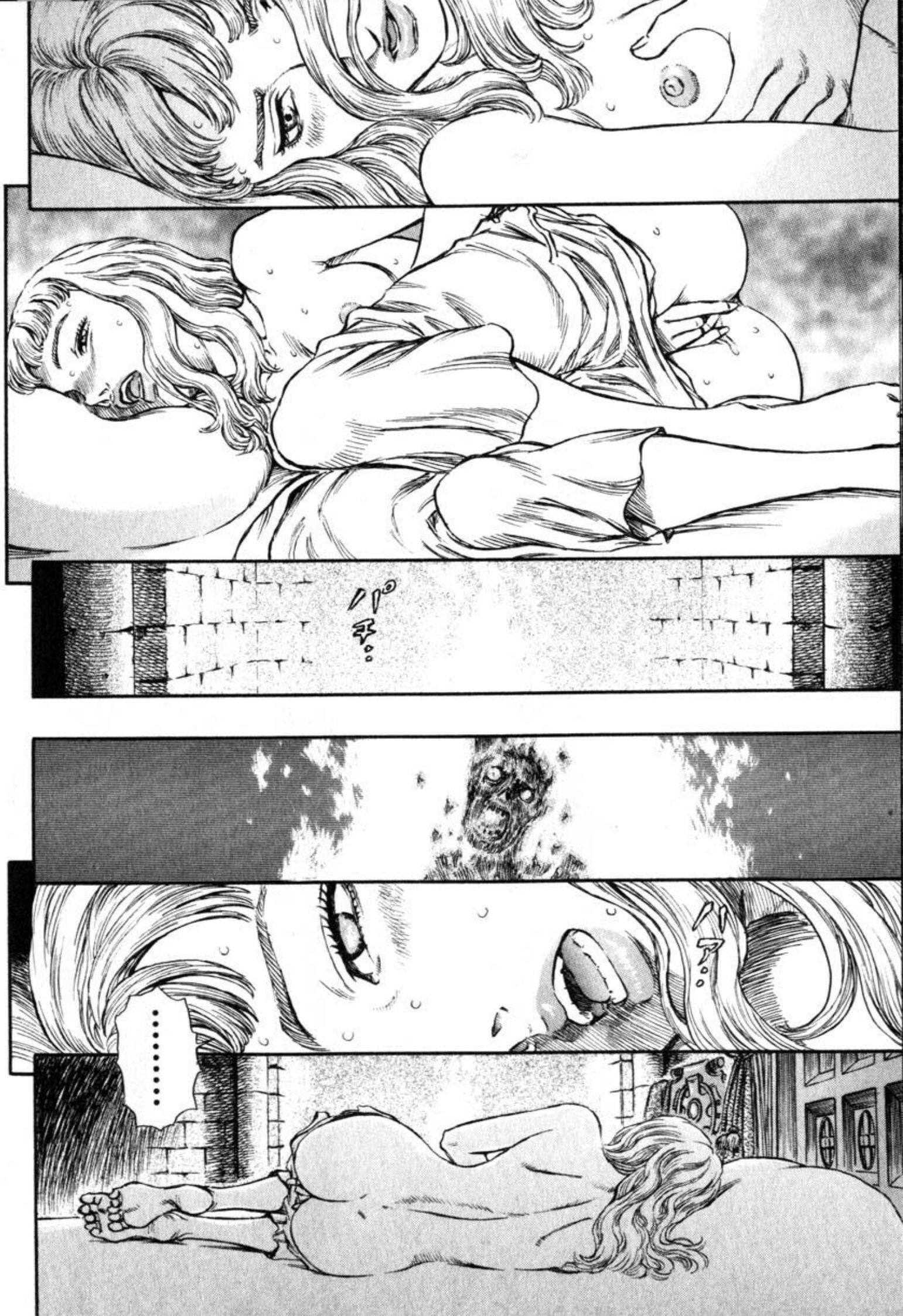
ハァ。
ハァ。
……

NO
...
...
NO ESTOY
EQUIVOCADA...

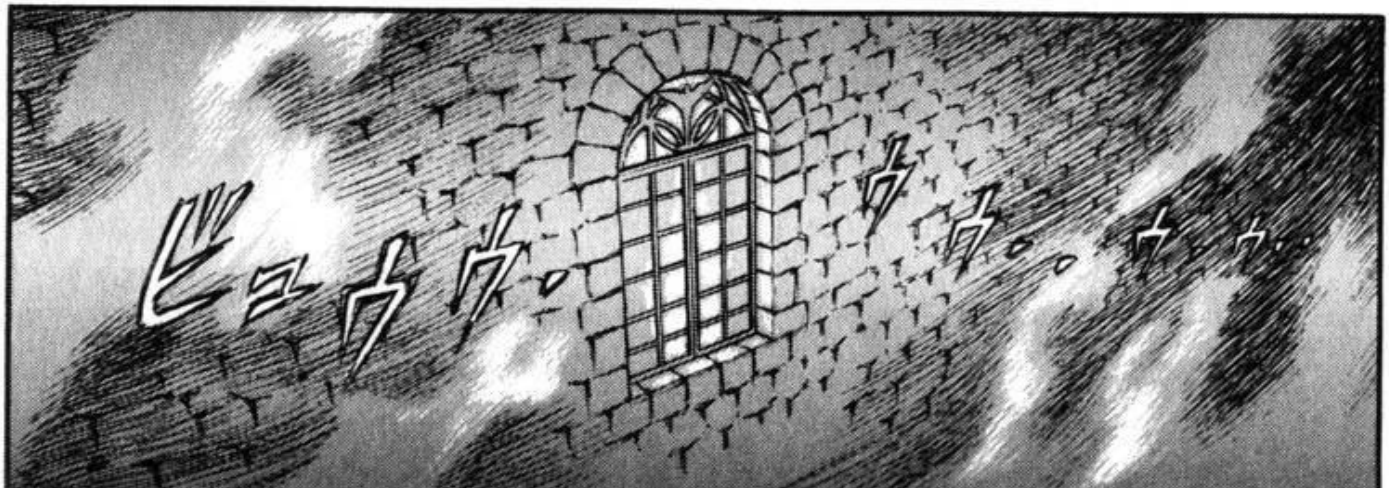
ビュウウ。ウウ。ウ。。